

Priloga 8: Posamezne ploskve, popisane v letu 2013 (72), predstavljene na karti 1:25.000 (©Geodetska uprava RS), z vrisanim potekom transektov v letu 2008 (rdeča črta) in 2012/2013 (zelena črta); praviloma je ta potek enak; spremembe transektov (in leta spremembe), so bile naslednje: OR_179 - 2011, OR_1 - 2009, OD_15 - 2009.

OD_11

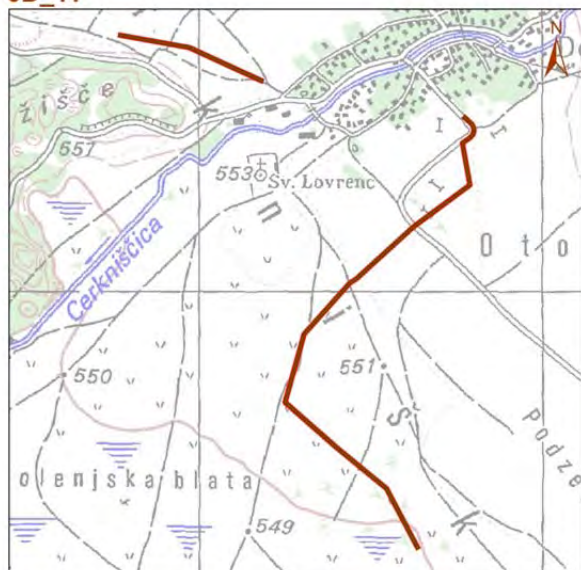

OD_12

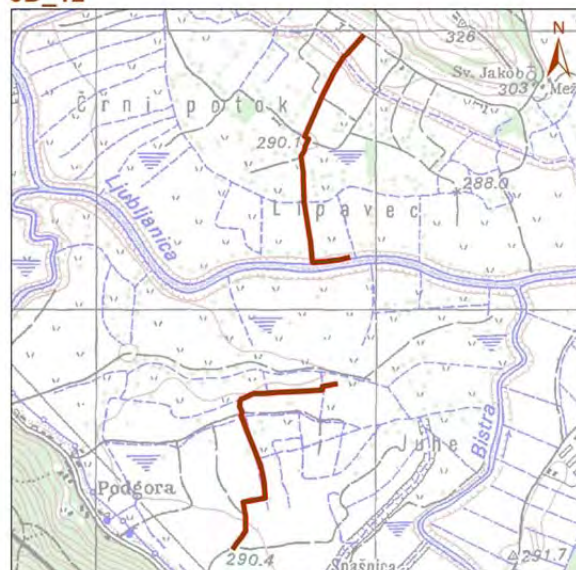

OD_15

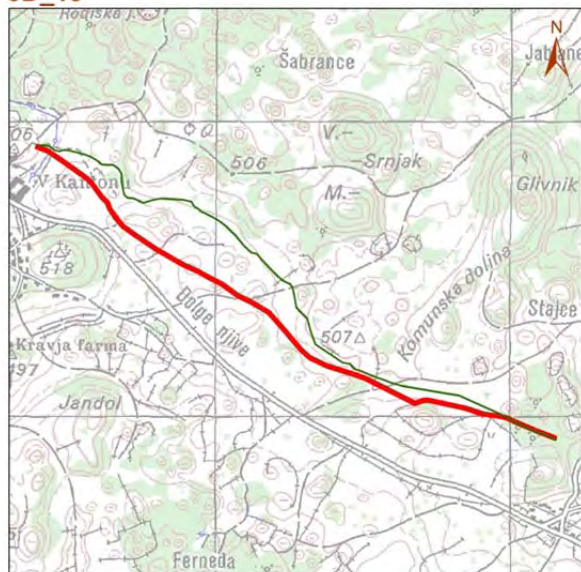

OD_18

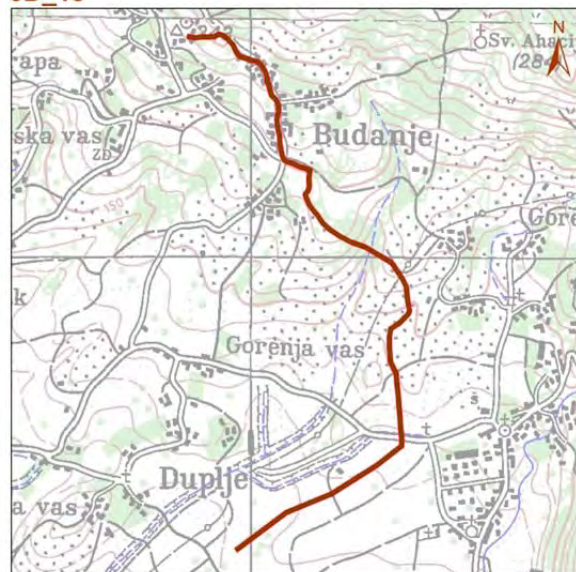

OD_83

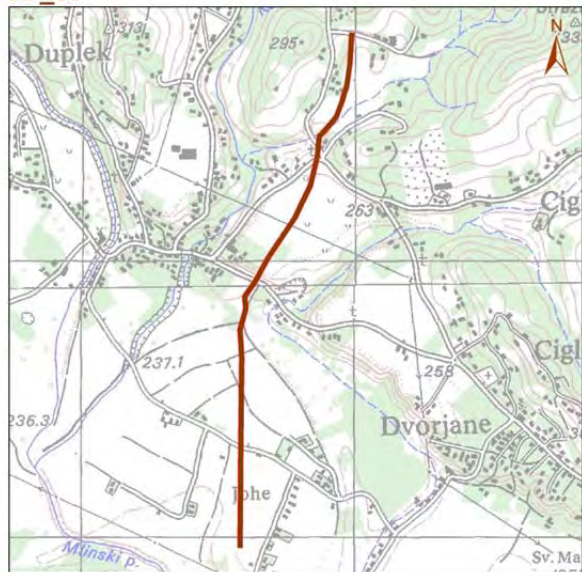

OD_169

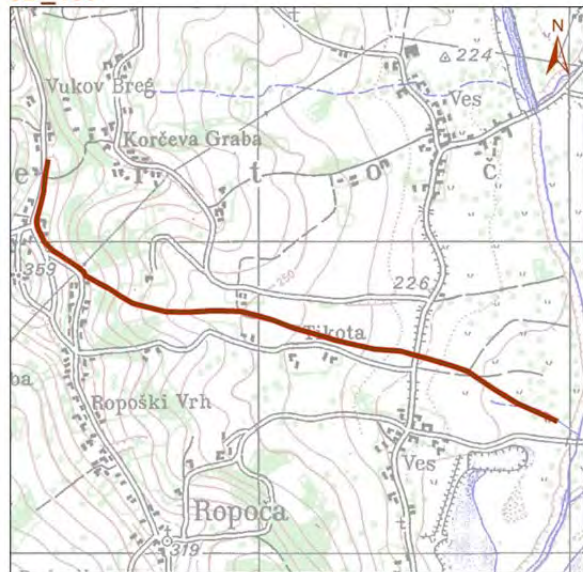

OD_177

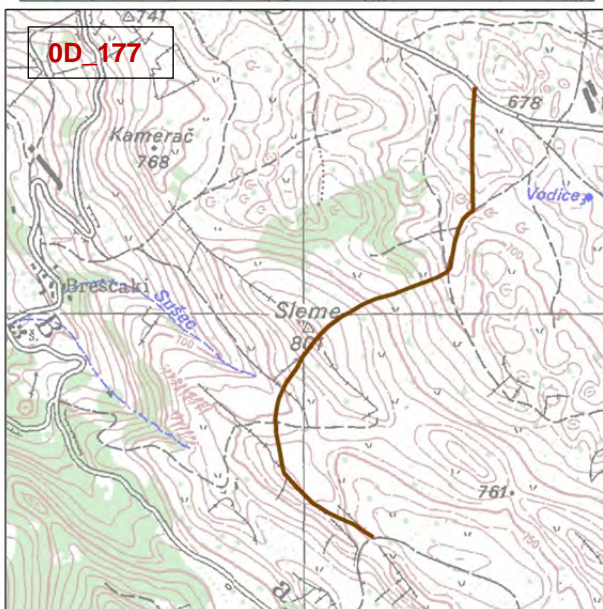

OD_231

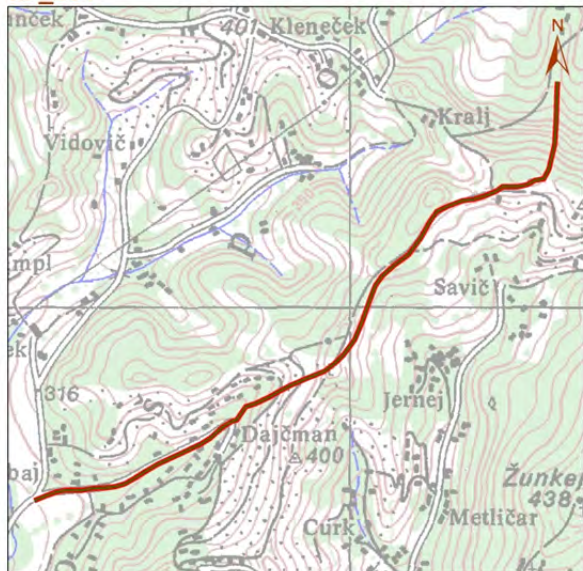

OD_274

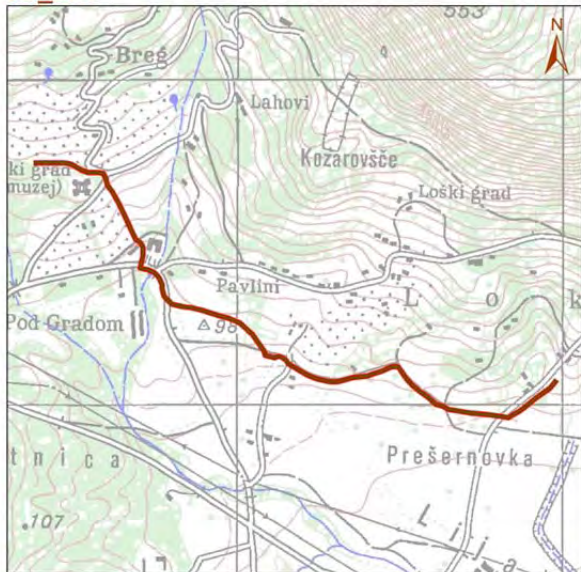

OD_278

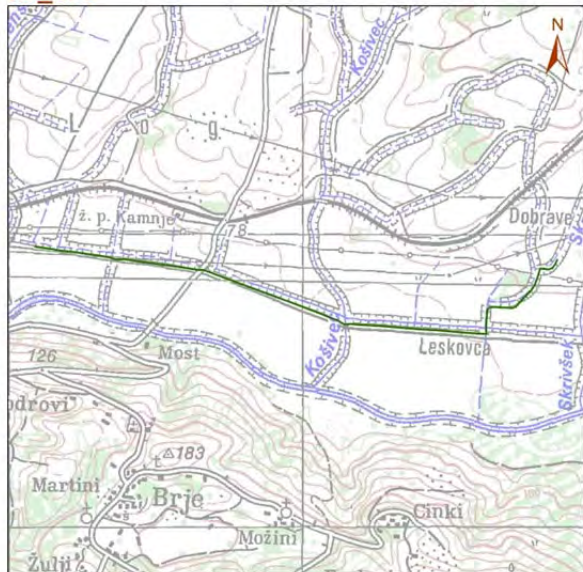

OD_286

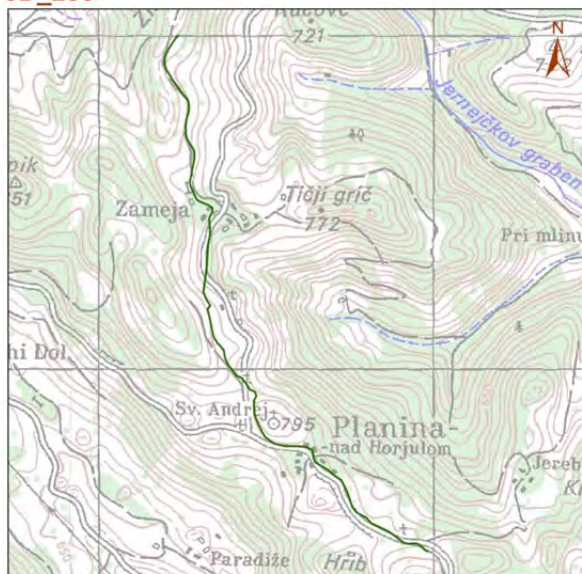

OD_405



OF_17

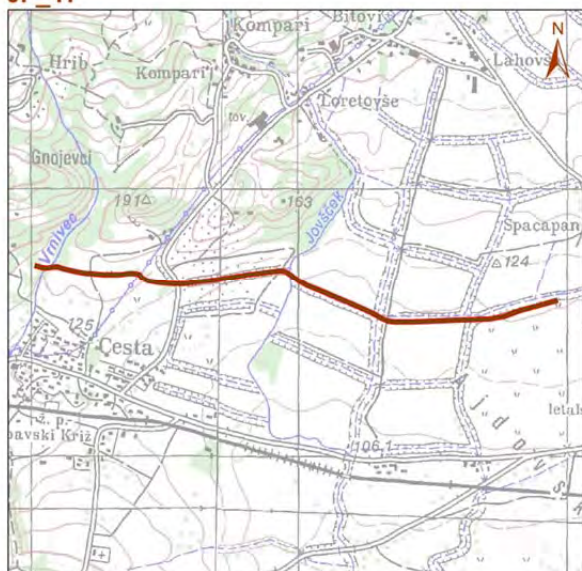

OF_21

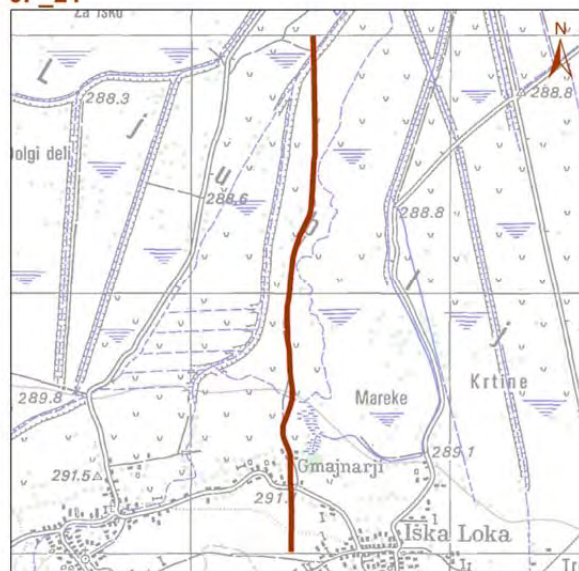

OF_32



OF_35

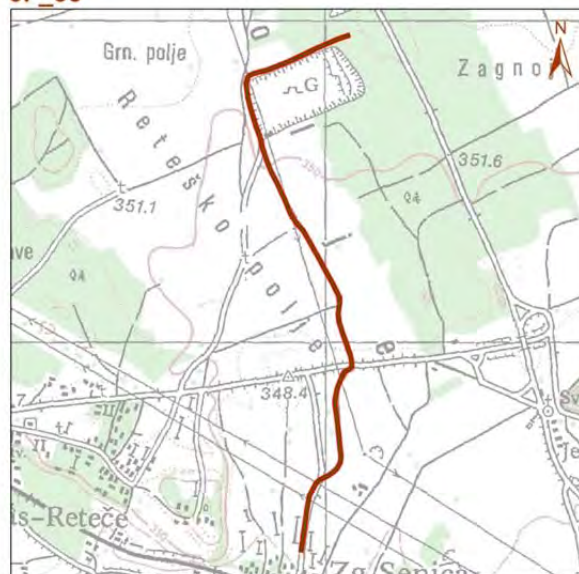

OF_55



OF_62



OF_139

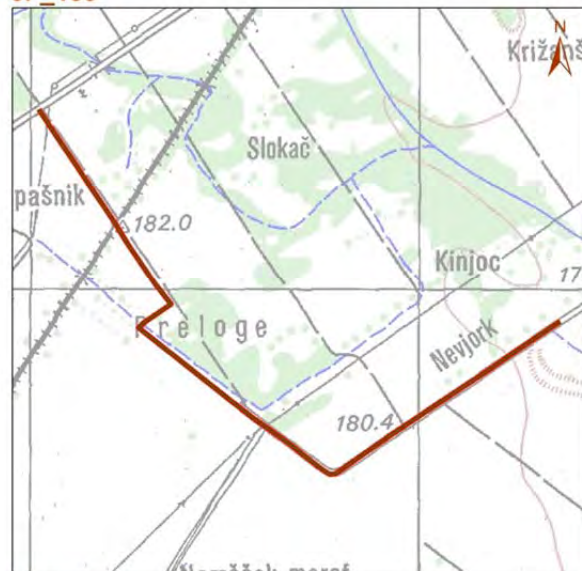

OF_176



OF_178

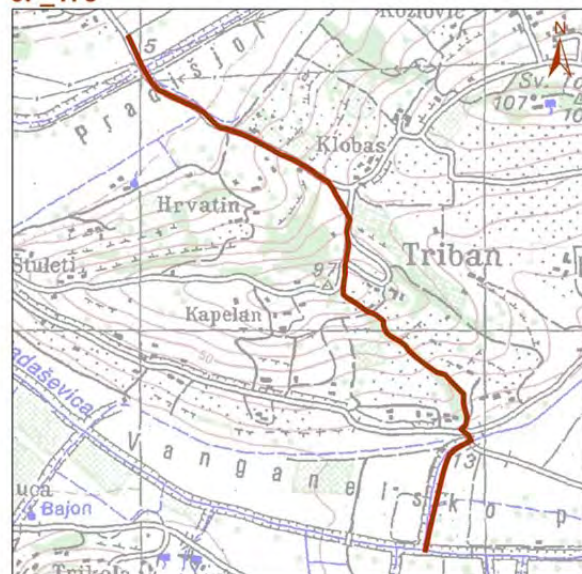

OF_277



OF_281



OF_379

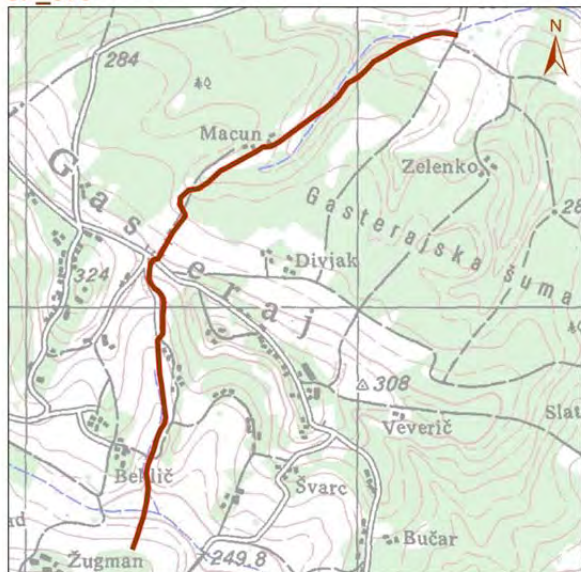

OM_25

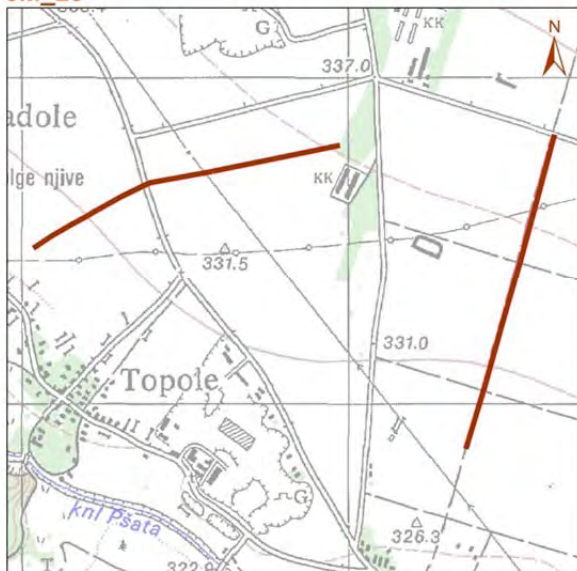

OM_57

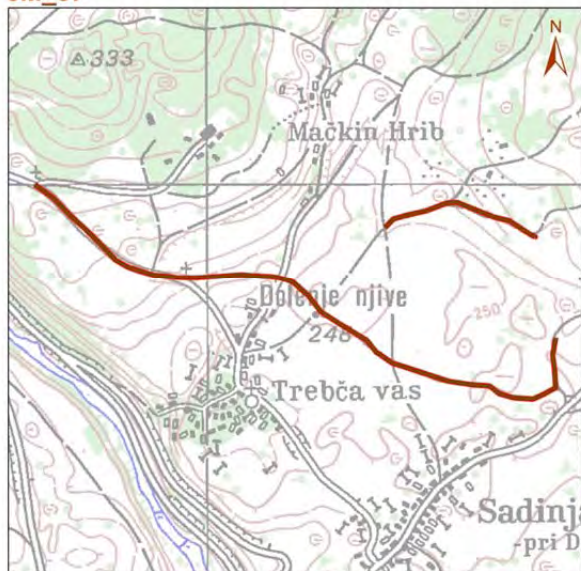

OM_71



OM_89



OM_142



OM_170

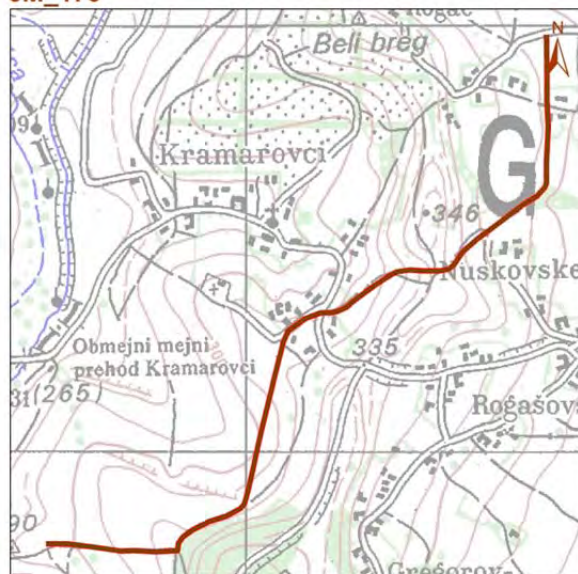

OM_180



OM_191

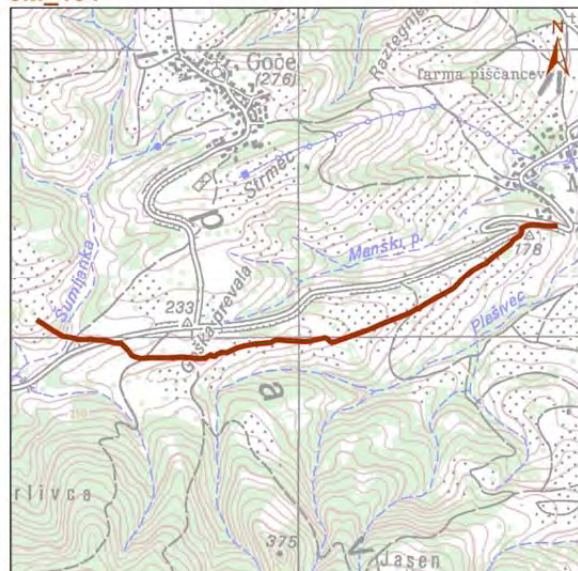

OM_192

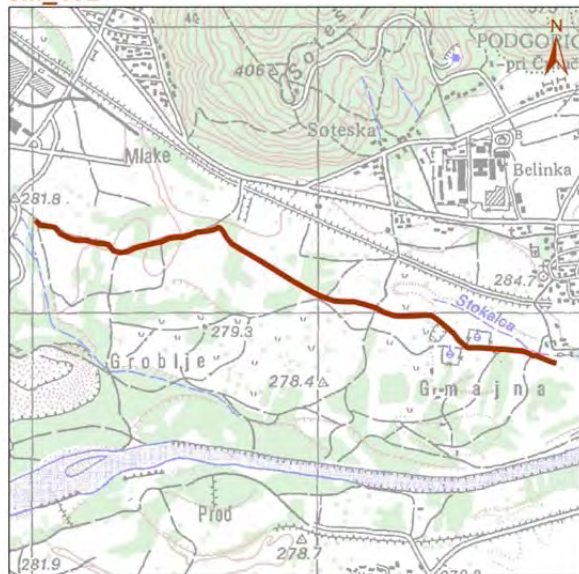

OM_276

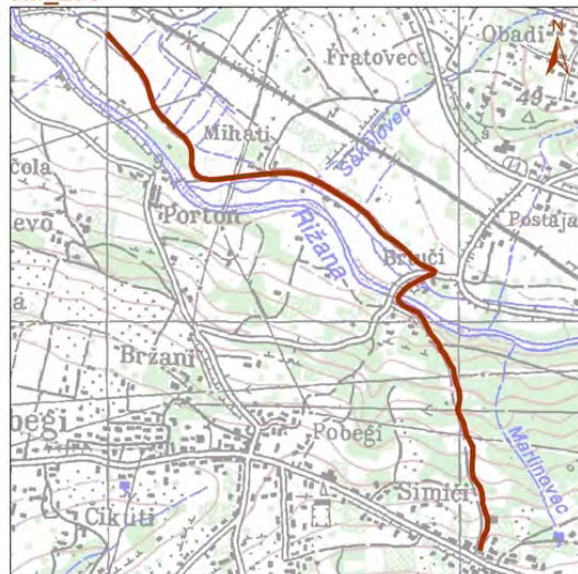

OM_407

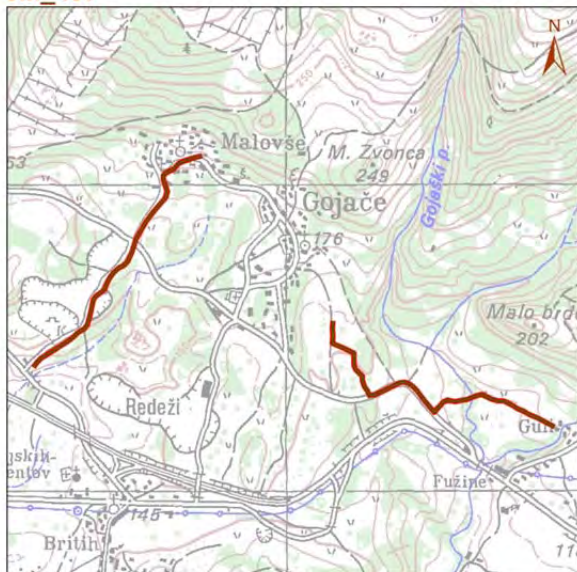

OO_22



OO_23

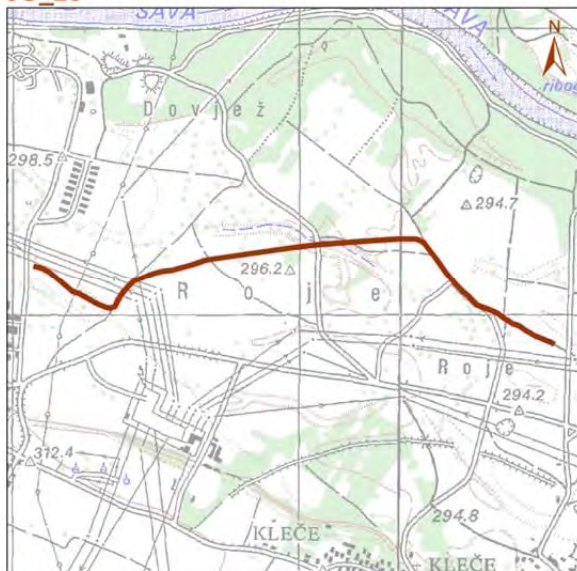

OO_36



OO_59

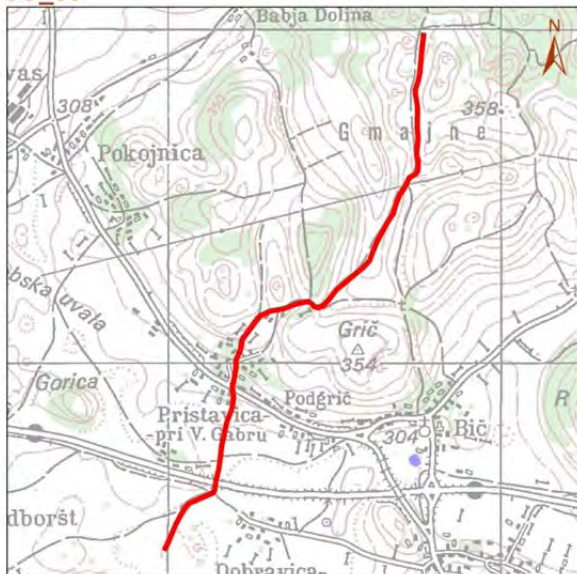

OO_79



OO_101



OO_302



OO_304

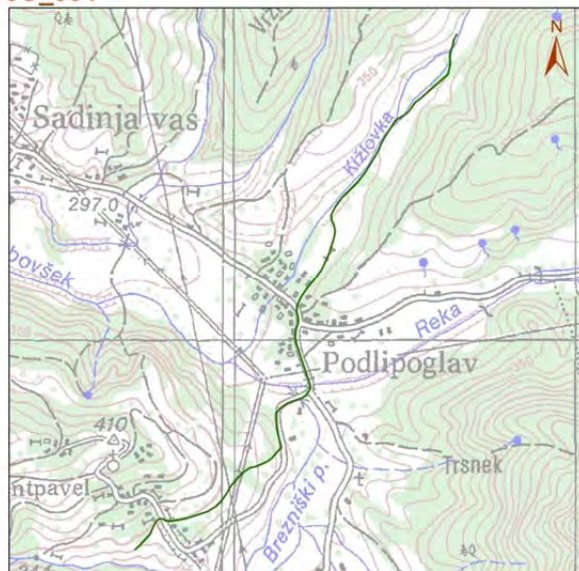

OO_345

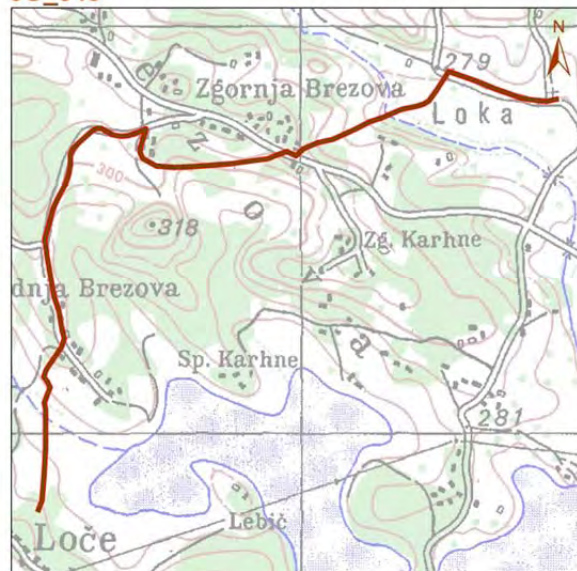

OO_362



OO_406

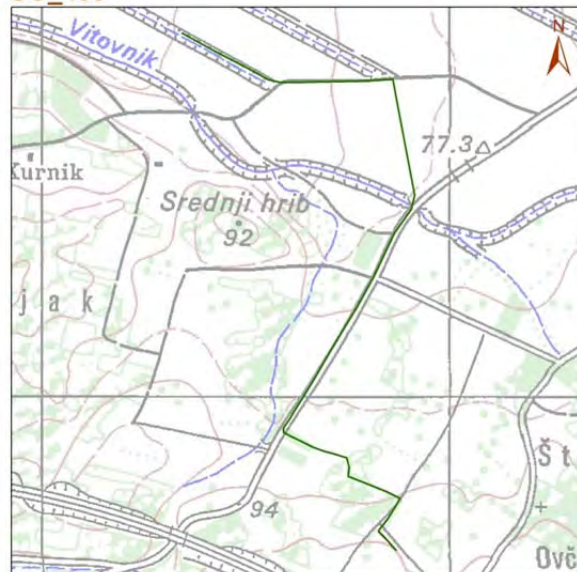

OR_1



OR_31

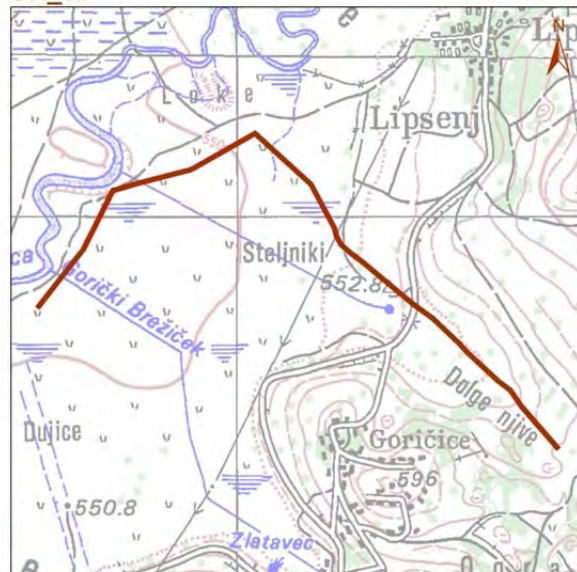

OR_34



OR_58

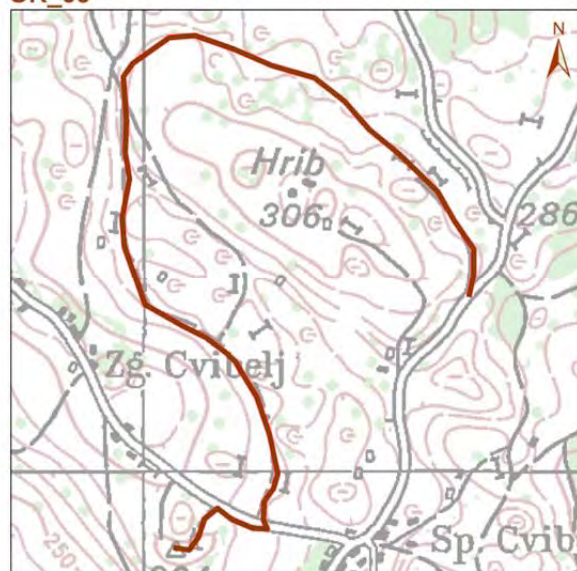

OR_80



OR_84



OR_90



OR_158



OR_179

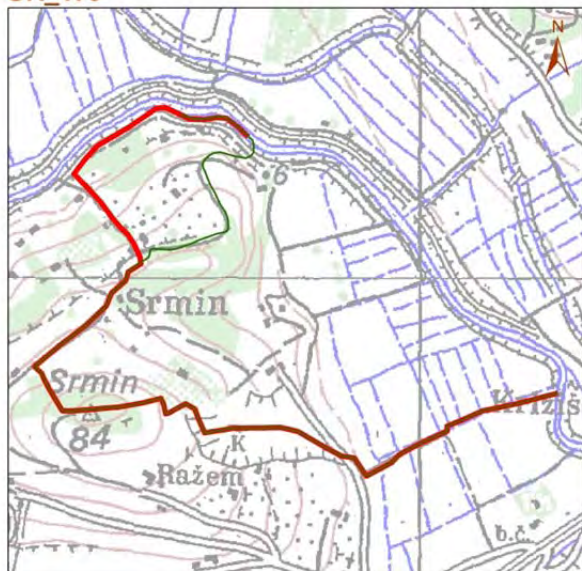

OR_189

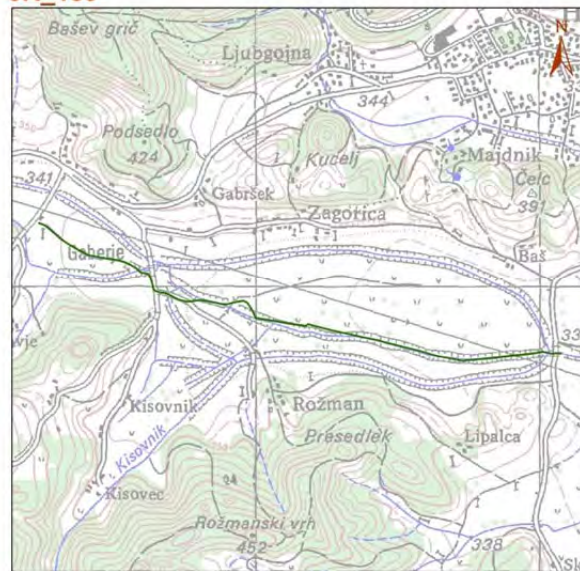

OR_234



OR_298

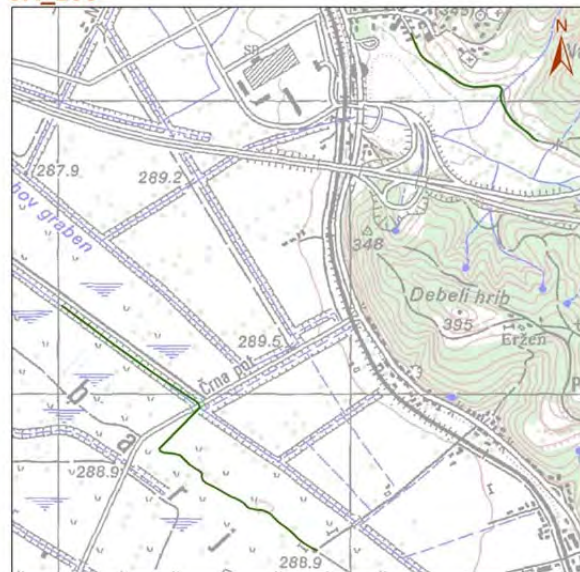

OR_363

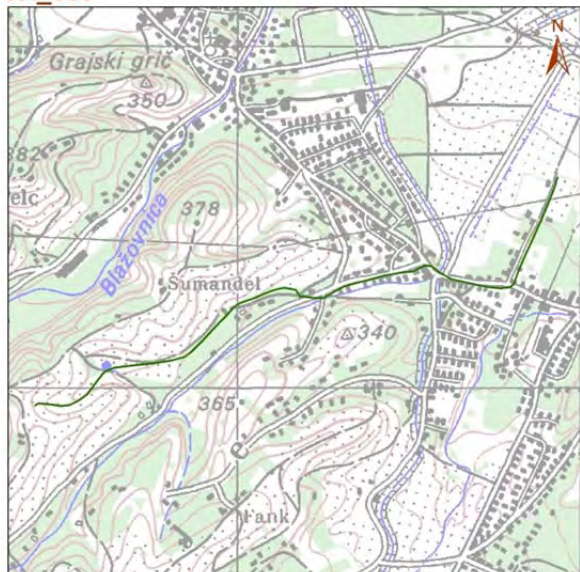

OR_408

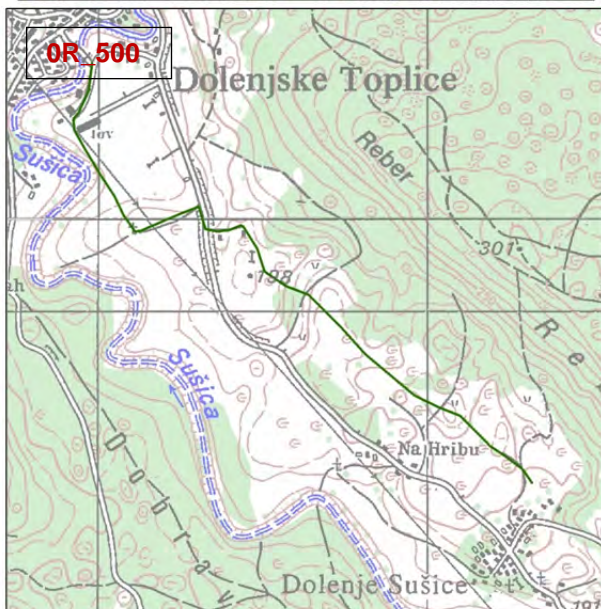
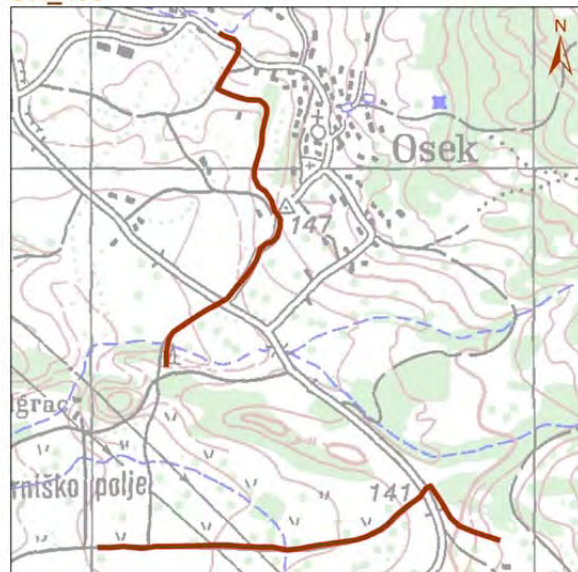

OU_410

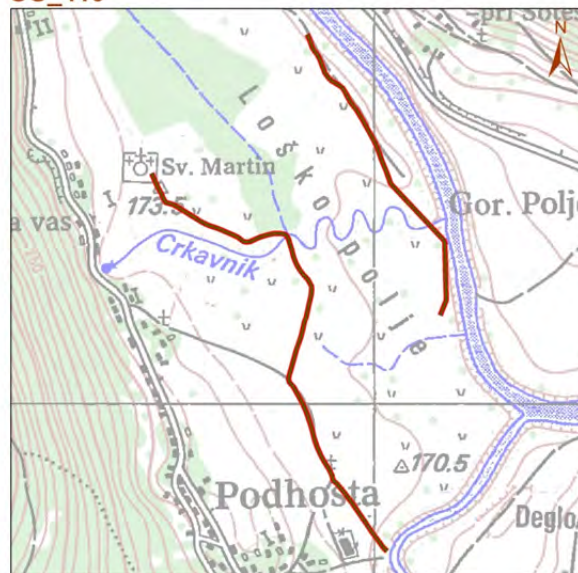

OZ_16

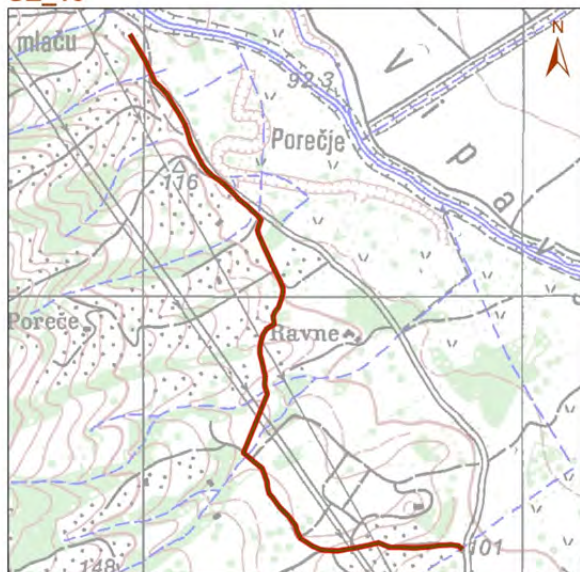

OZ_24



OZ_28

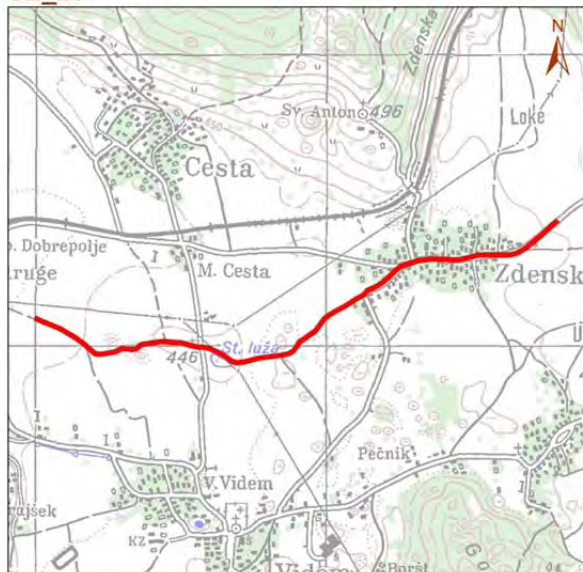

OZ_29

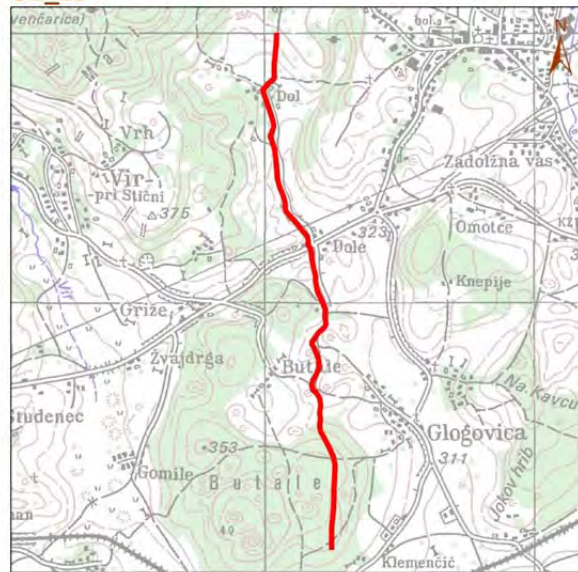

OZ_81



OZ_82



OZ_138



OZ_159



OZ_361

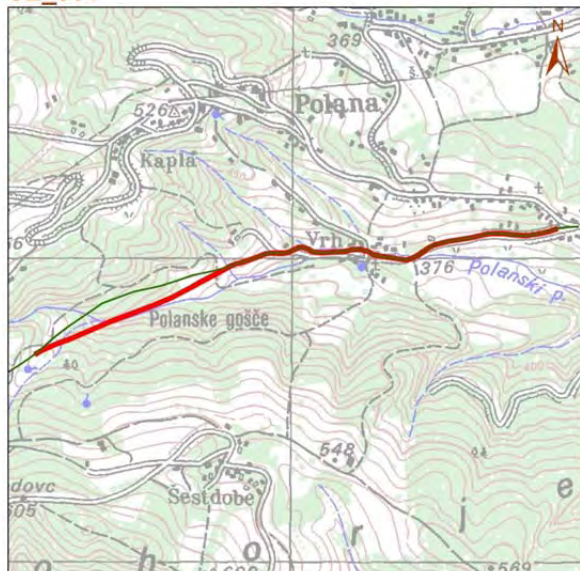

OZ_401

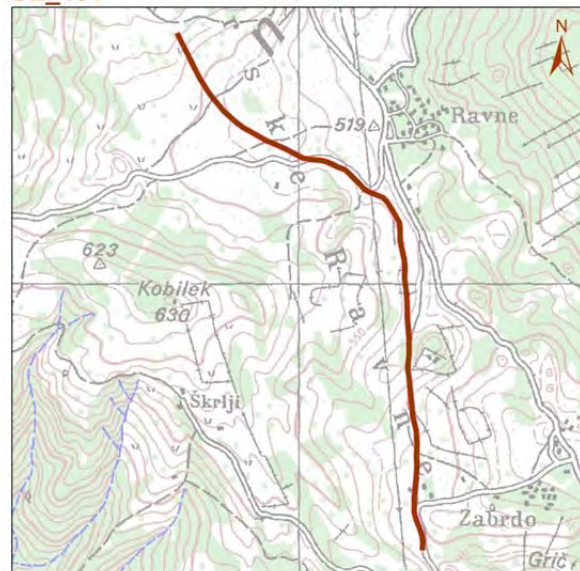

Priloga 9: Popisano število parov (maksimum dveh popisov), na ploskvah po letih (izpis za vse ploskve, popisane v letih 2007-2013).

Vsebina CD: baza podatkov, projektno poročilo v doc in pdf obliki

Vrsta	Maks. števila parov v dveh popisih						
	2007	2008	2009	2010	2011	2012	2013
<i>Acrocephalus palustris</i>			2		2		1
<i>Acrocephalus schoenobaenus</i>	2	1	4	3	1	2	1
<i>Aegithalos caudatus</i>		1					
<i>Alauda arvensis</i>	37	31	30	33	26	28	27
<i>Anas platyrhynchos</i>	1	2	1	1	1	1	5
<i>Anthus trivialis</i>	9	2	5	7	5	4	6
<i>Apus apus</i>		2		3	10	1	4
<i>Ardea cinerea</i>					1		1
<i>Buteo buteo</i>	5	3	1	1	3	2	2
<i>Carduelis cannabina</i>	3		4	4	1	1	1
<i>Carduelis carduelis</i>	1	4	3	7	3	3	5
<i>Carduelis chloris</i>	1	1	3	3	3	1	4
<i>Carpodacus erythrinus</i>	1				1		
<i>Circus aeruginosus</i>						1	
<i>Circus cyaneus</i>						2	
<i>Circus pygargus</i>						1	
<i>Coccothraustes coccothraustes</i>						1	1
<i>Columba livia (domest.)</i>		2	1			4	
<i>Columba palumbus</i>				6		3	1
<i>Corvus corax</i>	1						
<i>Corvus cornix</i>	4	5	8	8	6	7	9
<i>Corvus frugilegus</i>					1		
<i>Corvus monedula</i>	11						2
<i>Coturnix coturnix</i>			2		2	3	1
<i>Crex crex</i>				1	1	2	2
<i>Cuculus canorus</i>	1		1	1		1	2
<i>Cyanistes caeruleus</i>			1	1			1
<i>Delichon urbicum</i>	15		2		10	4	8
<i>Dendrocopos major</i>	1		1			1	
<i>Dendrocopos minor</i>				1			
<i>Egretta alba</i>							6
<i>Egretta garzetta</i>							9
<i>Emberiza calandra</i>			1				
<i>Emberiza citrinella</i>	5	5	6	4	3	5	7
<i>Erithacus rubecula</i>	4	1		1	1	3	1
<i>Falco tinnunculus</i>	2	2		1	4	2	2
<i>Fringilla coelebs</i>	4		3	4	3	2	3
<i>Fulica atra</i>							1
<i>Garrulus glandarius</i>			1	1		1	
<i>Hirundo rustica</i>	19	9	5	13	11	7	11
<i>Jynx torquilla</i>	1	1		2	2	1	2
<i>Lanius collurio</i>	3	2		3	2	2	2
<i>Luscinia megarhynchos</i>	1						
<i>Motacilla alba</i>	1	3	1	4	4	4	2
<i>Motacilla flava</i>	2	2	3	6	2	6	4
<i>Muscicapa striata</i>		2	2	2		2	
<i>Numenius arquata</i>	1	1		1	1	1	1
<i>Oenanthe oenanthe</i>					1		
<i>Oriolus oriolus</i>	2			1		1	1
<i>Parus major</i>	1	2	2	6	3	4	2
<i>Passer domesticus</i>	2		2		1	2	
<i>Passer montanus</i>			3	2		2	1
<i>Phoenicurus ochruros</i>	1	1	2	4	2	2	2
<i>Phylloscopus collybita</i>	5	2	1	2	2	2	2
<i>Pica pica</i>	1	1	4		1	1	2
<i>Picus viridis</i>				1			
<i>Podiceps cristatus</i>							1
<i>Porzana porzana</i>						1	
<i>Saxicola rubetra</i>	10	7	13	9	5	9	15
<i>Saxicola torquatus</i>			1	1	1		
<i>Serinus serinus</i>		1		1	4	2	2
<i>Sitta europaea</i>			1				
<i>Sturnus vulgaris</i>	13	5	9	6	2	3	7
<i>Sylvia atricapilla</i>	9	4	7	8	9	9	8
<i>Sylvia borin</i>	3						
<i>Sylvia communis</i>	2	1	4	2	2	1	3

<i>Sylvia nisoria</i>		1		1			
<i>Turdus merula</i>	2	1	6	8	4	6	9
<i>Turdus philomelos</i>	2		2	1	2	7	1
<i>Turdus pilaris</i>	2		2				
<i>Turdus viscivorus</i>			1	1		3	1
<i>Vanellus vanellus</i>		1					
	191	109	151	176	149	164	192

Vrsta	Maks. števila parov v dveh popisih						
	2007	2008	2009	2010	2011	2012	2013
<i>Acrocephalus palustris</i>	2	9	7	4	8	5	9
<i>Aegithalos caudatus</i>				1			1
<i>Alauda arvensis</i>	2			1			1
<i>Anas platyrhynchos</i>	1	2			4	1	
<i>Anthus trivialis</i>	6	8	6	3	5	2	3
<i>Ardea cinerea</i>		1	2	1			2
<i>Buteo buteo</i>	2	2	1	1	1		1
<i>Carduelis cannabina</i>	2	3	2		1		1
<i>Carduelis carduelis</i>	3	2	3	2	2	3	1
<i>Carduelis chloris</i>		1	3	2	1	2	
<i>Chroicocephalus ridibundus</i>						3	
<i>Coccothraustes coccothraustes</i>				1	1	2	1
<i>Columba livia (domest.)</i>			1				
<i>Columba oenas</i>	1	11	3	2	7	4	3
<i>Columba palumbus</i>	1	2	3	2	2	2	
<i>Corvus corax</i>			2				
<i>Corvus cornix</i>	10	18	7	5	6	5	5
<i>Coturnix coturnix</i>	1					1	
<i>Crex crex</i>			1				
<i>Cuculus canorus</i>		1	3	1		2	1
<i>Cyanistes caeruleus</i>	1	2	1	2		1	1
<i>Delichon urbicum</i>	1						
<i>Dendrocopos major</i>	1		1	1			
<i>Dendrocopos minor</i>	1		1				
<i>Emberiza calandra</i>	5	3	2			1	1
<i>Emberiza citrinella</i>	9	5	6	7	7	5	4
<i>Erithacus rubecula</i>	2	1	1	3	2	3	2
<i>Falco subbuteo</i>			1			1	
<i>Falco tinnunculus</i>	1			2	1	2	2
<i>Fringilla coelebs</i>	8	2	3	4	2	5	3
<i>Garrulus glandarius</i>	1					1	1
<i>Hirundo rustica</i>	3	3		1	2	1	
<i>Jynx torquilla</i>	1			1	2		2
<i>Lanius collurio</i>	3	2	3	3		1	1
<i>Luscinia megarhynchos</i>	2	2	3	6	1	7	4
<i>Motacilla alba</i>	5	3	2	3	3	2	4
<i>Motacilla flava</i>	1	1	1	1	2	2	1
<i>Oriolus oriolus</i>	2	2	3	2	3	2	1
<i>Parus major</i>	4	1	3	6	9	8	6
<i>Passer domesticus</i>	3	1				1	
<i>Passer montanus</i>	3	6	7	4	7	4	3
<i>Pernis apivorus</i>	1						
<i>Phasianus colchicus</i>	4	5	8	8	3	4	4
<i>Phoenicurus ochruros</i>	1						1
<i>Phoenicurus phoenicurus</i>			1			1	
<i>Phylloscopus collybita</i>	5	8	4	4	4	4	2
<i>Pica pica</i>				2		2	2
<i>Picus canus</i>	1	1		1		2	
<i>Poecile palustris</i>		1					
<i>Saxicola rubetra</i>	9	8	14	5	2	3	1
<i>Saxicola torquatus</i>	1	3	1	1	4	3	2
<i>Serinus serinus</i>	4	3	4	2	3	1	
<i>Sitta europaea</i>	1		1				
<i>Streptopelia turtur</i>		3			1		
<i>Sturnus vulgaris</i>	5	53	21	20	1	33	4
<i>Sylvia atricapilla</i>	13	15	14	12	15	15	12
<i>Sylvia communis</i>	6	8	5	11	13	6	7
<i>Sylvia curruca</i>						1	
<i>Turdus merula</i>	4	5	3	4	4	3	3
<i>Turdus philomelos</i>			2	2	1	1	2
<i>Turdus viscivorus</i>					1		
<i>Upupa epops</i>	1						
<i>Vanellus vanellus</i>		1		1			
	144	208	160	145	131	158	105

Vrsta	Maks. števila parov v dveh popisih						
	2007	2008	2009	2010	2011	2012	2013
<i>Accipiter nisus</i>	1						
<i>Alauda arvensis</i>	4						
<i>Carduelis chloris</i>	3						
<i>Columba livia (domest.)</i>	2						
<i>Corvus cornix</i>	6						
<i>Falco tinnunculus</i>	1						
<i>Fringilla coelebs</i>	4						
<i>Galerida cristata</i>	1						
<i>Hirundo rustica</i>	14						
<i>Lanius collurio</i>	1						
<i>Luscinia megarhynchos</i>	4						
<i>Motacilla alba</i>	3						
<i>Oriolus oriolus</i>	1						
<i>Parus major</i>	4						
<i>Passer domesticus</i>	40						
<i>Passer montanus</i>	6						
<i>Perdix perdix</i>	1						
<i>Phasianus colchicus</i>	3						
<i>Phoenicurus ochruros</i>	3						
<i>Phylloscopus collybita</i>	3						
<i>Saxicola torquatus</i>	2						
<i>Serinus serinus</i>	4						
<i>Streptopelia decaocto</i>	6						
<i>Streptopelia turtur</i>	1						
<i>Sturnus vulgaris</i>	20						
<i>Sylvia atricapilla</i>	10						
<i>Turdus merula</i>	2						

Vrsta	Maks. števila parov v dveh popisih						
	2007	2008	2009	2010	2011	2012	2013
<i>Aegithalos caudatus</i>	1	1	1	4	1		
<i>Alauda arvensis</i>	3	3	2	1	1		
<i>Anthus trivialis</i>	1						
<i>Apus apus</i>		1			4	1	
<i>Buteo buteo</i>		1	1				1
<i>Carduelis chloris</i>		2		1		1	
<i>Coccothraustes coccothraustes</i>			1	1			
<i>Corvus corax</i>		1	1		1	1	
<i>Corvus cornix</i>				1			
<i>Cuculus canorus</i>	7	4	5	2	3	2	2
<i>Cyanistes caeruleus</i>	1	2	1		1	3	1
<i>Delichon urbicum</i>		5		2		1	
<i>Dendrocopos major</i>						1	
<i>Dryocopus martius</i>		1					
<i>Emberiza calandra</i>	1	1		1			
<i>Emberiza cia</i>			3				
<i>Emberiza cirius</i>	1		1	1		1	
<i>Emberiza citrinella</i>	13	2	11	9	7	5	6
<i>Erithacus rubecula</i>	9	1	5	1	1	4	1
<i>Fringilla coelebs</i>	19	20	16	15	12	24	16
<i>Garrulus glandarius</i>	2	2	1	1		2	3
<i>Hippolais polyglotta</i>	1						
<i>Hirundo rustica</i>			1	2		4	3
<i>Lanius collurio</i>		1	1		1		2
<i>Lullula arborea</i>	6	3	4	1		1	2
<i>Motacilla alba</i>						1	
<i>Oriolus oriolus</i>	2	1	1			1	3
<i>Parus major</i>	8	5	12	5	5	12	7
<i>Periparus ater</i>	1		1	1			
<i>Phoenicurus ochruros</i>		1			1		
<i>Phylloscopus collybita</i>	5	10	10	7	9	6	5
<i>Phylloscopus sibilatrix</i>							5
<i>Picus canus</i>							1
<i>Picus viridis</i>						1	
<i>Poecile palustris</i>	1	1	1	1	1	2	
<i>Serinus serinus</i>		1	2	1			1
<i>Sitta europaea</i>			1			2	
<i>Streptopelia decaocto</i>			1				
<i>Sturnus vulgaris</i>	1		3		2		
<i>Sylvia atricapilla</i>	9	5	19	21	19	13	17
<i>Sylvia communis</i>							2
<i>Turdus merula</i>	16	14	10	15	12	10	9
<i>Turdus philomelos</i>	1	2	4	1	1		
<i>Turdus viscivorus</i>		1	1				
	109	92	121	95	82	99	87

Vrsta	Maks. števila parov v dveh popisih						
	2007	2008	2009	2010	2011	2012	2013
<i>Acrocephalus arundinaceus</i>				1			
<i>Acrocephalus palustris</i>		3				1	1
<i>Acrocephalus schoenobaenus</i>			7	3	6	7	7
<i>Alauda arvensis</i>				1			
<i>Anas platyrhynchos</i>	4		2		1		1
<i>Ardea cinerea</i>				1		1	2
<i>Buteo buteo</i>					1	2	
<i>Carduelis carduelis</i>	4		3	5	4	2	1
<i>Carduelis chloris</i>	7		3	3	3	7	2
<i>Certhia brachydactyla</i>			2	1		1	
<i>Circus aeruginosus</i>			1		1		
<i>Coccothraustes coccothraustes</i>			1				2
<i>Columba livia (domest.)</i>					1		
<i>Columba oenas</i>		1	1	1			
<i>Columba palumbus</i>		3	4	4	3	4	4
<i>Corvus cornix</i>	7		6	7	6	9	6
<i>Cuculus canorus</i>	2		1	2	1	3	5
<i>Cyanistes caeruleus</i>	2		6	1		3	1
<i>Cygnus olor</i>	1						
<i>Dendrocopos major</i>	1		1	2	3	3	2
<i>Dendrocopos minor</i>						1	
<i>Dryocopus martius</i>					1		
<i>Emberiza citrinella</i>	8		4	7	3	6	5
<i>Erithacus rubecula</i>	1		3	2	1	1	1
<i>Falco tinnunculus</i>	1		1		1		1
<i>Fringilla coelebs</i>	10		10	8	13	10	8
<i>Gallinago gallinago</i>	1		1				
<i>Garrulus glandarius</i>			1				
<i>Hirundo rustica</i>	10		12	5	7	25	9
<i>Jynx torquilla</i>	1		1	1	2		1
<i>Lanius collurio</i>	3		1	2	1	2	2
<i>Locustella fluviatilis</i>						1	
<i>Locustella luscinioides</i>	2		1	2			
<i>Locustella naevia</i>				1			1
<i>Motacilla alba</i>	2		3	2	2	2	2
<i>Muscicapa striata</i>			2		1	1	1
<i>Oriolus oriolus</i>	1		2	3	6	4	4
<i>Parus major</i>	6		7	11	9	7	7
<i>Passer domesticus</i>	6		5	9	6	4	2
<i>Passer montanus</i>	19		11	6	12	11	5
<i>Phasianus colchicus</i>	6		9	6	3	8	6
<i>Phoenicurus ochruros</i>	3		4	2	5	4	5
<i>Phoenicurus phoenicurus</i>			2				1
<i>Phylloscopus collybita</i>		2	3	3	5	4	4
<i>Pica pica</i>	4		1	2	3	3	3
<i>Picus viridis</i>	1		1	2	1		2
<i>Poecile palustris</i>					2		
<i>Remiz pendulinus</i>		2					
<i>Saxicola torquatus</i>	3		3	4		2	
<i>Serinus serinus</i>	3		1	3	1	1	
<i>Sitta europaea</i>			1			2	1
<i>Streptopelia decaocto</i>		2	1	2	2	8	3
<i>Streptopelia turtur</i>							1
<i>Sturnus vulgaris</i>		16	11	20	28	12	9
<i>Sylvia atricapilla</i>		15	20	26	28	23	19
<i>Sylvia communis</i>		3	5	6	7		1
<i>Sylvia nisoria</i>						1	
<i>Troglodytes troglodytes</i>			1				
<i>Turdus merula</i>		1	3	2	3	3	3
<i>Turdus philomelos</i>		1		2	2	1	
<i>Upupa epops</i>			1			1	
		168	170	171	185	191	141

Vrsta	Maks. števila parov v dveh popisih						
	2007	2008	2009	2010	2011	2012	2013
<i>Accipiter nisus</i>						1	
<i>Aegithalos caudatus</i>	1						
<i>Alauda arvensis</i>	7	9	7	10	9	4	10
<i>Anthus trivialis</i>	7	7	10	3	5	4	5
<i>Apus apus</i>	5				2		
<i>Asio otus</i>							1
<i>Buteo buteo</i>			1				1
<i>Carduelis cannabina</i>			1				
<i>Carduelis carduelis</i>		1					
<i>Carduelis chloris</i>	1	1	2				
<i>Coccothraustes coccothraustes</i>			1				1
<i>Columba palumbus</i>		1		2			2
<i>Corvus corax</i>		7	1	3		4	1
<i>Corvus cornix</i>	5	4	7	14	6	4	2
<i>Coturnix coturnix</i>	4	4		5	4		3
<i>Cuculus canorus</i>	1	3	2	2	3	3	1
<i>Cyanistes caeruleus</i>				1	1	1	
<i>Delichon urbicum</i>					2		
<i>Dendrocopos major</i>	1	1	2	1			1
<i>Dendrocopos minor</i>			1				
<i>Dryocopus martius</i>			1				
<i>Emberiza calandra</i>	6	10	10	6	6	7	1
<i>Emberiza cia</i>	2		2	1	4	1	1
<i>Emberiza cirius</i>			1				
<i>Emberiza citrinella</i>	4	6	4	3	1	3	1
<i>Erithacus rubecula</i>	1	3	7	4	6	5	6
<i>Falco tinnunculus</i>	1	3		1			1
<i>Fringilla coelebs</i>	6	8	6	3	6	10	7
<i>Garrulus glandarius</i>	4	1	1	1	3	1	
<i>Hirundo rustica</i>	8	1			2		
<i>Jynx torquilla</i>	1		1				2
<i>Lanius collurio</i>	4	7	13	1	4	2	1
<i>Lullula arborea</i>	6	11	8	4	3	3	4
<i>Motacilla alba</i>	1	1	3	1			
<i>Muscicapa striata</i>	2				1	1	
<i>Oenanthe oenanthe</i>			1				
<i>Parus major</i>	3	2	1	2	1	5	2
<i>Periparus ater</i>			1			1	
<i>Pernis apivorus</i>					1		
<i>Phasianus colchicus</i>	1						
<i>Phoenicurus ochruros</i>				1			1
<i>Phylloscopus collybita</i>	4	2	4	6	3	4	
<i>Picus viridis</i>		1	1				1
<i>Poecile palustris</i>				1			
<i>Regulus ignicapilla</i>		1					
<i>Saxicola rubetra</i>		1			1		
<i>Saxicola torquatus</i>	1	1	3	1	1	3	1
<i>Sitta europaea</i>							1
<i>Sturnus vulgaris</i>			1	3		2	
<i>Sylvia atricapilla</i>	13	7	13	15	8	8	6
<i>Sylvia communis</i>	5	3	5		2		
<i>Turdus merula</i>	8	9	13	9	6	6	3
<i>Turdus philomelos</i>		1	2	1	2		
<i>Turdus viscivorus</i>	2	1	1	5	4		3
	115	118	138	110	97	83	70

Vrsta	Maks. števila parov v dveh popisih						
	2007	2008	2009	2010	2011	2012	2013
<i>Accipiter nisus</i>				1			
<i>Aegithalos caudatus</i>					2		
<i>Alauda arvensis</i>		2			2	1	1
<i>Anas platyrhynchos</i>		1					
<i>Apus apus</i>		3		4		2	
<i>Ardea cinerea</i>		2					
<i>Buteo buteo</i>		1		1	1	1	1
<i>Carduelis carduelis</i>		5		4	4	5	2
<i>Carduelis chloris</i>		3			2	2	2
<i>Certhia brachydactyla</i>						1	
<i>Columba livia (domest.)</i>		3		3	1	3	
<i>Columba palumbus</i>							2
<i>Corvus cornix</i>				3	3	1	3
<i>Coturnix coturnix</i>				1		1	
<i>Cuculus canorus</i>		2		2	1	1	2
<i>Cyanistes caeruleus</i>					4		1
<i>Delichon urbicum</i>		2		2	5	2	3
<i>Dendrocopos major</i>		1		2	1	1	1
<i>Emberiza calandra</i>		2		1	7	6	3
<i>Emberiza cirlus</i>		2		5	5	2	2
<i>Erithacus rubecula</i>				6		1	3
<i>Falco tinnunculus</i>		1		1			
<i>Fringilla coelebs</i>		11		15	8	6	8
<i>Galerida cristata</i>					1		
<i>Garrulus glandarius</i>		1					2
<i>Hippolais polyglotta</i>		1				1	
<i>Hirundo rustica</i>		4		4	3	1	3
<i>Jynx torquilla</i>		2			7	3	1
<i>Lanius collurio</i>				6		6	
<i>Lullula arborea</i>		2		2	4	6	2
<i>Luscinia megarhynchos</i>		1				6	
<i>Merops apiaster</i>		1					
<i>Motacilla alba</i>		4		2	2	2	3
<i>Muscicapa striata</i>		1		2		2	1
<i>Oriolus oriolus</i>				1		1	1
<i>Parus major</i>		8		10	16	12	4
<i>Passer domesticus</i>		6		14	15	15	14
<i>Passer montanus</i>		5					2
<i>Periparus ater</i>				3			
<i>Phoenicurus ochruros</i>				1	4	3	3
<i>Phylloscopus collybita</i>		1			2		3
<i>Pica pica</i>						1	
<i>Picus viridis</i>				1		1	
<i>Poecile palustris</i>					1		4
<i>Prunella modularis</i>					1		
<i>Serinus serinus</i>		5		2	3		3
<i>Sitta europaea</i>		1		3	1		1
<i>Streptopelia decaocto</i>				1	2	3	
<i>Streptopelia turtur</i>							1
<i>Sturnus vulgaris</i>		3		8	7	2	3
<i>Sylvia atricapilla</i>		13		12	11	8	7
<i>Sylvia curruca</i>		1					
<i>Turdus merula</i>		9		15	8	8	6
<i>Turdus philomelos</i>					1	1	1
<i>Turdus viscivorus</i>						1	1
<i>Upupa epops</i>		2		1	2		2
		112		139	137	119	102

Vrsta	Maks. števila parov v dveh popisih						
	2007	2008	2009	2010	2011	2012	2013
<i>Anas platyrhynchos</i>			1				1
<i>Buteo buteo</i>		1			1	1	
<i>Carduelis cannabina</i>					1		
<i>Carduelis carduelis</i>			3	3	4	1	
<i>Carduelis chloris</i>			2	4	2	7	3
<i>Certhia brachydactyla</i>		2	1	2		1	
<i>Coccothraustes coccothraustes</i>		2			1	3	2
<i>Columba palumbus</i>		1				1	3
<i>Corvus cornix</i>		2	4	3	3	3	1
<i>Corvus monedula</i>		6	3	1		1	3
<i>Cuculus canorus</i>		3	5	1	3		1
<i>Cyanistes caeruleus</i>		3	1	2		2	6
<i>Dendrocopos major</i>		6	3	2	3	4	3
<i>Dendrocopos minor</i>						1	
<i>Dryocopus martius</i>					1		
<i>Emberiza citrinella</i>						2	2
<i>Erithacus rubecula</i>		5	3	4	5	5	2
<i>Falco subbuteo</i>						1	1
<i>Ficedula albicollis</i>							1
<i>Fringilla coelebs</i>		13	7	9	8	10	9
<i>Garrulus glandarius</i>			1	1	2	2	1
<i>Hirundo rustica</i>			1	2	3	1	
<i>Jynx torquilla</i>		3	2	1	1	1	1
<i>Lanius collurio</i>		4	3	2	1	2	2
<i>Motacilla alba</i>					2	1	1
<i>Muscicapa striata</i>		3	1	1	2	1	1
<i>Oriolus oriolus</i>			3	3	3	2	1
<i>Parus major</i>		6	6	8	7	15	8
<i>Passer domesticus</i>					7	2	
<i>Passer montanus</i>		4	2	3	4	1	3
<i>Phasianus colchicus</i>			2	1	1	1	2
<i>Phoenicurus ochruros</i>		1	3	3	2	4	2
<i>Phoenicurus phoenicurus</i>		1	2	1	1	2	1
<i>Phylloscopus collybita</i>		3	8	7	9	2	4
<i>Phylloscopus sibilatrix</i>						3	
<i>Picus viridis</i>		3	2	1	1	1	2
<i>Poecile palustris</i>						1	
<i>Saxicola torquatus</i>					1		
<i>Serinus serinus</i>		11	6	7	6	1	1
<i>Sitta europaea</i>		2	1	3		4	4
<i>Sturnus vulgaris</i>		6	2	2	4	3	2
<i>Sylvia atricapilla</i>		6	8	11	10	7	9
<i>Sylvia communis</i>							2
<i>Turdus merula</i>		6	5	5	7	5	5
<i>Turdus philomelos</i>		3	4	2	5	3	5
<i>Turdus viscivorus</i>			1	1		1	
		106	96	96	111	109	95

Vrsta	Maks. števila parov v dveh popisih						
	2007	2008	2009	2010	2011	2012	2013
<i>Acrocephalus palustris</i>						1	
<i>Aegithalos caudatus</i>		1		1			
<i>Apus apus</i>		1	4			1	3
<i>Buteo buteo</i>		1	1			1	1
<i>Carduelis cannabina</i>			3				
<i>Carduelis carduelis</i>		2	6	3		5	2
<i>Carduelis chloris</i>		6	8	12		11	9
<i>Certhia brachydactyla</i>		1	1	1			
<i>Coccothraustes coccothraustes</i>		1	1	3		2	1
<i>Columba livia (domest.)</i>			5	5		4	
<i>Columba palumbus</i>						1	
<i>Corvus corax</i>				1			
<i>Corvus cornix</i>		3	6	3			
<i>Cuculus canorus</i>		2		1		3	2
<i>Cyanistes caeruleus</i>		6	11	5		3	2
<i>Delichon urbicum</i>		6	8	5		27	23
<i>Dendrocopos major</i>		1	2	2		3	1
<i>Dendrocopos minor</i>			1				
<i>Dryocopus martius</i>			1	1			1
<i>Emberiza calandra</i>		6	4	3		7	8
<i>Emberiza cirrus</i>		7	6	7		9	9
<i>Erithacus rubecula</i>		1	1	1			1
<i>Fringilla coelebs</i>		6	10	5		4	12
<i>Garrulus glandarius</i>		5	2	4		2	1
<i>Hippolais pallida</i>		1					
<i>Hippolais polyglotta</i>		2				3	
<i>Hirundo rustica</i>		5	4	6		15	3
<i>Jynx torquilla</i>		5	6	6		4	4
<i>Lanius collurio</i>		2	6			6	2
<i>Larus cachinnans</i>		30		16			
<i>Lullula arborea</i>		5	5	9		4	6
<i>Luscinia megarhynchos</i>		6	5	3		13	12
<i>Motacilla alba</i>		4	7	2		5	3
<i>Muscicapa striata</i>		5	2	4		6	4
<i>Oriolus oriolus</i>		2	2	1		5	8
<i>Parus major</i>		14	16	13		12	8
<i>Passer domesticus</i>		46	37	24		17	25
<i>Passer montanus</i>		6	8	7		6	4
<i>Phasianus colchicus</i>		3	4	1			1
<i>Phoenicurus ochruros</i>		1	5	3		3	2
<i>Phoenicurus phoenicurus</i>			1	4		3	4
<i>Phylloscopus bonelli</i>							1
<i>Phylloscopus collybita</i>				2		2	1
<i>Pica pica</i>				1		1	1
<i>Picus viridis</i>		4	4	5		4	2
<i>Poecile palustris</i>							1
<i>Saxicola rubetra</i>		1					
<i>Saxicola torquatus</i>		1				3	2
<i>Serinus serinus</i>		7	6	8		6	8
<i>Sitta europaea</i>		1	3	1		2	1
<i>Streptopelia decaocto</i>		1					1
<i>Sturnus vulgaris</i>		66	20	3		10	7
<i>Sylvia atricapilla</i>		20	18	18		20	14
<i>Sylvia communis</i>						1	
<i>Turdus merula</i>		17	22	17		18	17
<i>Turdus philomelos</i>		1	2	1		2	4
<i>Turdus viscivorus</i>			2	2		2	3
<i>Upupa epops</i>		3				1	1
		315	266	220		258	226

Vrsta	Maks. števila parov v dveh popisih						
	2007	2008	2009	2010	2011	2012	2013
<i>Accipiter nisus</i>						1	
<i>Alauda arvensis</i>				5	6	5	
<i>Anas platyrhynchos</i>							3
<i>Ardea cinerea</i>				1	1	3	1
<i>Buteo buteo</i>				1	1	2	1
<i>Carduelis carduelis</i>					3		
<i>Carduelis chloris</i>				3	4	2	
<i>Columba palumbus</i>					2	3	1
<i>Corvus corax</i>				1	4	3	5
<i>Corvus cornix</i>				14	15		16
<i>Cuculus canorus</i>				2			
<i>Delichon urbicum</i>						3	6
<i>Dendrocopos major</i>				3	3	2	
<i>Egretta alba</i>					2	1	
<i>Emberiza calandra</i>				8	7	5	
<i>Emberiza cirius</i>				2	4	3	4
<i>Emberiza citrinella</i>				4			
<i>Erithacus rubecula</i>							4
<i>Fringilla coelebs</i>							3
<i>Galerida cristata</i>				2	3	3	7
<i>Garrulus glandarius</i>				3	4	4	5
<i>Jynx torquilla</i>				2	3	1	1
<i>Lullula arborea</i>				3	7	4	5
<i>Luscinia megarhynchos</i>				4	3	8	7
<i>Motacilla alba</i>				4	2	3	7
<i>Muscicapa striata</i>				2			
<i>Oenanthe oenanthe</i>							1
<i>Parus major</i>				3	1	1	2
<i>Passer montanus</i>				3	7	12	13
<i>Phasianus colchicus</i>				4	3	5	4
<i>Phoenicurus ochruros</i>						1	
<i>Phylloscopus collybita</i>					2		
<i>Picus viridis</i>				3	3	3	2
<i>Saxicola torquatus</i>				2	3		2
<i>Serinus serinus</i>						2	
<i>Sturnus vulgaris</i>				6	4	10	15
<i>Sylvia atricapilla</i>				11	9	10	4
<i>Sylvia communis</i>				3		2	2
<i>Turdus merula</i>				14	9	10	10
<i>Turdus viscivorus</i>					1		
<i>Upupa epops</i>						1	
				113	116	113	131

Vrsta	Maks. števila parov v dveh popisih						
	2007	2008	2009	2010	2011	2012	2013
<i>Acrocephalus palustris</i>							1
<i>Anthus trivialis</i>						2	3
<i>Buteo buteo</i>						1	2
<i>Carduelis carduelis</i>						3	5
<i>Carduelis chloris</i>						2	5
<i>Coccothraustes coccothraustes</i>							2
<i>Columba palumbus</i>						1	2
<i>Corvus corax</i>						1	
<i>Corvus cornix</i>						3	10
<i>Cuculus canorus</i>						1	2
<i>Cyanistes caeruleus</i>							1
<i>Delichon urbicum</i>						5	2
<i>Dendrocopos major</i>							2
<i>Dryocopus martius</i>						1	1
<i>Emberiza citrinella</i>						4	2
<i>Erithacus rubecula</i>						3	2
<i>Falco tinnunculus</i>							2
<i>Falco vespertinus</i>						1	
<i>Fringilla coelebs</i>						7	8
<i>Garrulus glandarius</i>						2	1
<i>Hirundo rustica</i>						20	16
<i>Jynx torquilla</i>						4	2
<i>Lanius collurio</i>						1	2
<i>Motacilla alba</i>						2	2
<i>Muscicapa striata</i>							3
<i>Nucifraga caryocatactes</i>						1	
<i>Oriolus oriolus</i>						3	1
<i>Parus major</i>						10	5
<i>Passer domesticus</i>						22	14
<i>Passer montanus</i>							5
<i>Periparus ater</i>						3	2
<i>Phoenicurus ochruros</i>						5	4
<i>Phylloscopus collybita</i>							1
<i>Pica pica</i>						1	
<i>Picus viridis</i>							1
<i>Poecile palustris</i>						2	
<i>Pyrrhula pyrrhula</i>						1	
<i>Regulus regulus</i>							1
<i>Serinus serinus</i>							3
<i>Sturnus vulgaris</i>						4	13
<i>Sylvia atricapilla</i>						5	13
<i>Turdus merula</i>						5	5
<i>Turdus philomelos</i>						9	4
<i>Turdus torquatus</i>						1	
<i>Turdus viscivorus</i>						3	2

Vrsta	Maks. števila parov v dveh popisih						
	2007	2008	2009	2010	2011	2012	2013
<i>Acrocephalus palustris</i>		5	1				
<i>Alauda arvensis</i>		24	11				
<i>Apus apus</i>		3	4				
<i>Buteo buteo</i>		2	2				
<i>Carduelis carduelis</i>		1	1				
<i>Carduelis chloris</i>		1	1				
<i>Columba livia (domest.)</i>			3				
<i>Corvus cornix</i>		6	1				
<i>Coturnix coturnix</i>			2				
<i>Delichon urbicum</i>		12					
<i>Dendrocopos major</i>		1					
<i>Emberiza calandra</i>		7	7				
<i>Falco tinnunculus</i>		1	6				
<i>Falco vespertinus</i>		4					
<i>Hirundo rustica</i>		3	4				
<i>Jynx torquilla</i>		1					
<i>Lanius collurio</i>		4	5				
<i>Motacilla alba</i>		2	2				
<i>Oriolus oriolus</i>			1				
<i>Parus major</i>		3	1				
<i>Passer domesticus</i>		2	1				
<i>Passer montanus</i>		12	5				
<i>Phoenicurus ochruros</i>		1	1				
<i>Phylloscopus collybita</i>		4					
<i>Pica pica</i>		4	3				
<i>Saxicola rubetra</i>		5	3				
<i>Serinus serinus</i>		1					
<i>Sturnus vulgaris</i>		10	32				
<i>Sylvia atricapilla</i>		4	8				
<i>Sylvia communis</i>		12	8				
<i>Sylvia nisoria</i>		1	2				
<i>Turdus merula</i>		6	5				
			142	120			

Vrsta	Maks. števila parov v dveh popisih						
	2007	2008	2009	2010	2011	2012	2013
<i>Aegithalos caudatus</i>					1		
<i>Apus apus</i>					3		3
<i>Buteo buteo</i>		1				1	
<i>Carduelis carduelis</i>		4			3	4	1
<i>Carduelis chloris</i>		1			4	5	
<i>Certhia brachydactyla</i>		3			2	4	4
<i>Coccothraustes coccothraustes</i>					3	4	2
<i>Corvus corax</i>					1		
<i>Corvus cornix</i>		4			3	1	1
<i>Cuculus canorus</i>		4			2	5	3
<i>Cyanistes caeruleus</i>		9			7	5	3
<i>Dendrocopos major</i>		4			2	3	2
<i>Dendrocopos minor</i>						1	
<i>Dryocopus martius</i>		1				2	
<i>Emberiza calandra</i>						1	
<i>Emberiza cirrus</i>		1			6	4	3
<i>Erithacus rubecula</i>		5			1		
<i>Fringilla coelebs</i>		20			8	9	6
<i>Garrulus glandarius</i>		6			3	5	
<i>Hippolais polyglotta</i>						3	
<i>Hirundo rustica</i>		5			5	12	9
<i>Jynx torquilla</i>		1			2	2	
<i>Lanius collurio</i>							1
<i>Lophophanes cristatus</i>					2		
<i>Lullula arborea</i>		3			2		
<i>Luscinia megarhynchos</i>		5					4
<i>Motacilla alba</i>		2			1	1	2
<i>Muscicapa striata</i>						3	
<i>Oriolus oriolus</i>		2			3	1	3
<i>Parus major</i>		14			12	7	5
<i>Passer montanus</i>		14					
<i>Periparus ater</i>		3					
<i>Phoenicurus ochruros</i>		3			2	3	3
<i>Phoenicurus phoenicurus</i>							1
<i>Phylloscopus collybita</i>		10			7	8	4
<i>Picus viridis</i>		1			1		
<i>Poecile palustris</i>		1			1	2	
<i>Serinus serinus</i>		7			2	3	4
<i>Sitta europaea</i>					2	2	
<i>Streptopelia decaocto</i>						2	2
<i>Sturnus vulgaris</i>		8			1	5	1
<i>Sylvia atricapilla</i>		21			14	8	15
<i>Sylvia cantillans</i>		3					
<i>Troglodytes troglodytes</i>						3	
<i>Turdus merula</i>		22			11	7	9
<i>Turdus philomelos</i>		3			2	3	
<i>Turdus viscivorus</i>							2
<i>Upupa epops</i>		1			1	1	
		192			120	130	93

Vrsta	Maks. števila parov v dveh popisih						
	2007	2008	2009	2010	2011	2012	2013
<i>Acrocephalus palustris</i>	2	3	2			1	2
<i>Aegithalos caudatus</i>		2		1			
<i>Alauda arvensis</i>		1					
<i>Alcedo atthis</i>		1					
<i>Anas platyrhynchos</i>		2	1			1	
<i>Anthus trivialis</i>		4				1	
<i>Ardea cinerea</i>		2		1			
<i>Carduelis carduelis</i>	3	1		1	1		1
<i>Carduelis chloris</i>	4	3	3	3	2	10	2
<i>Certhia brachydactyla</i>			2	1			
<i>Circus aeruginosus</i>					1		
<i>Coccothraustes coccothraustes</i>	2	1	2	1	2	2	1
<i>Columba livia (domest.)</i>			4	1			
<i>Columba oenas</i>						1	
<i>Columba palumbus</i>		3	3			3	2
<i>Corvus corax</i>	1	3					
<i>Corvus cornix</i>	3	7	6	3	4	6	5
<i>Coturnix coturnix</i>			2				
<i>Cuculus canorus</i>	1	2	2	1			1
<i>Cyanistes caeruleus</i>	1		1	1		2	2
<i>Delichon urbicum</i>	2	3	5	5	5	7	3
<i>Dendrocopos major</i>	2	3	2	1	1	2	1
<i>Dryocopus martius</i>	1						
<i>Egretta alba</i>			1				
<i>Emberiza citrinella</i>	1		1	1	1		1
<i>Erithacus rubecula</i>	1	2		1	1		1
<i>Falco tinnunculus</i>	1		1	1	1	1	
<i>Falco vespertinus</i>							1
<i>Fringilla coelebs</i>	8	10	4	1	6	1	5
<i>Galerida cristata</i>	2	1	3			1	2
<i>Garrulus glandarius</i>	1	1				1	
<i>Hirundo rustica</i>	16	2	6	7	5	5	5
<i>Jynx torquilla</i>	1						
<i>Lanius collurio</i>	3	2	2	3	1		1
<i>Motacilla alba</i>	3	1	2	2	3	1	1
<i>Muscicapa striata</i>			1	1	1	2	3
<i>Oriolus oriolus</i>	1	4	7	1	4		3
<i>Parus major</i>	4	8	6	5	6	6	7
<i>Passer domesticus</i>	11	12	22	10	15	10	17
<i>Passer montanus</i>	3	6	13	7	9	8	15
<i>Phasianus colchicus</i>	4	6	8	3	2	4	5
<i>Phoenicurus ochruros</i>	5	5	4	2	4	5	4
<i>Phoenicurus phoenicurus</i>	1	2	2	2	1		1
<i>Phylloscopus collybita</i>		3		3			1
<i>Phylloscopus sibilatrix</i>			1				1
<i>Pica pica</i>	2	4	3	1	1	1	1
<i>Picus canus</i>		1	1				
<i>Picus viridis</i>	1			1			1
<i>Poecile palustris</i>					1		
<i>Saxicola torquatus</i>	4	1	1	1	1	2	1
<i>Serinus serinus</i>	9	6	5	4	1	2	2
<i>Sitta europaea</i>	2	3	2	1	1	3	
<i>Streptopelia decaocto</i>	2	2	3	2	1	1	3
<i>Streptopelia turtur</i>			1				
<i>Sturnus vulgaris</i>	10	11	23	2	7	8	5
<i>Sylvia atricapilla</i>	9	8	12	6	6	7	9
<i>Turdus merula</i>	2	3	1	2		1	1
<i>Turdus philomelos</i>	2	3	2	3		2	1
<i>Turdus viscivorus</i>		1	1			1	
<i>Upupa epops</i>		1				1	
<i>Vanellus vanellus</i>			1				
	131	150	175	93	95	110	118

Vrsta	Maks. števila parov v dveh popisih						
	2007	2008	2009	2010	2011	2012	2013
<i>Accipiter nisus</i>	1						
<i>Acrocephalus palustris</i>		1					
<i>Aegithalos caudatus</i>		1					
<i>Buteo buteo</i>		2					
<i>Carduelis cannabina</i>	2	1					
<i>Carduelis carduelis</i>	4	3					
<i>Carduelis chloris</i>	6	2					
<i>Certhia brachydactyla</i>	1						
<i>Coccothraustes coccothraustes</i>	1	2					
<i>Columba livia (domest.)</i>	1						
<i>Columba palumbus</i>	2	2					
<i>Corvus cornix</i>	11	13					
<i>Cuculus canorus</i>	3	1					
<i>Cyanistes caeruleus</i>	3	4					
<i>Dendrocopos major</i>	2	1					
<i>Dendrocopos minor</i>		1					
<i>Emberiza citrinella</i>	3	1					
<i>Erithacus rubecula</i>	2	2					
<i>Falco subbuteo</i>	2	1					
<i>Falco tinnunculus</i>	1	2					
<i>Ficedula albicollis</i>		1					
<i>Fringilla coelebs</i>	12	13					
<i>Hirundo rustica</i>	10	12					
<i>Lanius collurio</i>	7	2					
<i>Motacilla alba</i>	3	2					
<i>Oriolus oriolus</i>	1	1					
<i>Parus major</i>	8	8					
<i>Passer domesticus</i>	5	7					
<i>Passer montanus</i>	11	13					
<i>Phasianus colchicus</i>	7	11					
<i>Phoenicurus ochruros</i>	8	3					
<i>Phoenicurus phoenicurus</i>	1	2					
<i>Phylloscopus collybita</i>	2						
<i>Phylloscopus sibilatrix</i>		1					
<i>Picus canus</i>	1						
<i>Picus viridis</i>	1	1					
<i>Poecile palustris</i>	1	2					
<i>Saxicola torquatus</i>	2	3					
<i>Serinus serinus</i>	4	4					
<i>Sitta europaea</i>	2	1					
<i>Sturnus vulgaris</i>	17	50					
<i>Sylvia atricapilla</i>	5	10					
<i>Turdus merula</i>	2	2					
<i>Turdus philomelos</i>		3					
<i>Turdus viscivorus</i>	1						
	156	192					

Vrsta	Maks. števila parov v dveh popisih						
	2007	2008	2009	2010	2011	2012	2013
<i>Aegithalos caudatus</i>		1		1			
<i>Alauda arvensis</i>		1					
<i>Ardea cinerea</i>			2				
<i>Buteo buteo</i>	1	1		2			
<i>Carduelis cannabina</i>		1					
<i>Carduelis carduelis</i>			1	2			
<i>Carduelis chloris</i>	1		4	6			
<i>Certhia brachydactyla</i>	1	1					
<i>Circus aeruginosus</i>			1				
<i>Coccothraustes coccothraustes</i>	2	2	1	1			
<i>Columba livia (domest.)</i>				1			
<i>Columba oenas</i>		1	1				
<i>Columba palumbus</i>		2	4	4			
<i>Corvus cornix</i>	4	4	4	6			
<i>Cuculus canorus</i>	1	1	1	2			
<i>Cyanistes caeruleus</i>	3		1	2			
<i>Delichon urbicum</i>				1			
<i>Dendrocopos major</i>	1	2		2			
<i>Dryocopus martius</i>	1						
<i>Emberiza citrinella</i>	2	4	3	4			
<i>Erithacus rubecula</i>	1	3	4	5			
<i>Falco tinnunculus</i>	1		1	1			
<i>Fringilla coelebs</i>	10	9	10	10			
<i>Galerida cristata</i>		1		1			
<i>Garrulus glandarius</i>	2	1		2			
<i>Hirundo rustica</i>	6	7	9	5			
<i>Jynx torquilla</i>	1						
<i>Lanius collurio</i>	1	1	1	1			
<i>Luscinia megarhynchos</i>	1		1				
<i>Motacilla alba</i>	2	3	2	3			
<i>Muscicapa striata</i>	1	2		1			
<i>Oriolus oriolus</i>	1	1	1	4			
<i>Parus major</i>	5	6	8	4			
<i>Passer domesticus</i>	7	9	11	10			
<i>Passer montanus</i>	3	12	2	11			
<i>Phasianus colchicus</i>	3	2	2				
<i>Phoenicurus ochruros</i>	2	4	3	7			
<i>Phylloscopus collybita</i>	2	3		2			
<i>Pica pica</i>	2			1			
<i>Picus viridis</i>	1	1		2			
<i>Poecile palustris</i>				1			
<i>Saxicola torquatus</i>	2	1	2	2			
<i>Serinus serinus</i>		3	4	3			
<i>Sitta europaea</i>	1	1		2			
<i>Streptopelia decaocto</i>	2	2	2	2			
<i>Streptopelia turtur</i>	1						
<i>Sturnus vulgaris</i>	5	8	8	17			
<i>Sylvia atricapilla</i>	7	12	13	13			
<i>Sylvia communis</i>		1					
<i>Troglodytes troglodytes</i>	1	1	1				
<i>Turdus merula</i>	3	4	3	2			
<i>Turdus philomelos</i>	3	7	2	3			
<i>Turdus viscivorus</i>	1						
	95	126	113	149			

Vrsta	Maks. števila parov v dveh popisih						
	2007	2008	2009	2010	2011	2012	2013
<i>Accipiter nisus</i>					1		
<i>Acrocephalus palustris</i>					1	1	
<i>Alauda arvensis</i>	5	5	8	6	3	5	6
<i>Anas platyrhynchos</i>				1	1		
<i>Anthus trivialis</i>			2	1	1	2	1
<i>Ardea cinerea</i>			1	1		1	
<i>Buteo buteo</i>	2	2	3	1	1	1	1
<i>Carduelis carduelis</i>			1				
<i>Carduelis chloris</i>		2		1	1		
<i>Certhia brachydactyla</i>				1	1	1	
<i>Circus cyaneus</i>					1		1
<i>Columba palumbus</i>	2		2	1	1	2	4
<i>Corvus cornix</i>	4	3	5	7	11	13	10
<i>Corvus monedula</i>					1		
<i>Coturnix coturnix</i>			6		1	3	
<i>Cuculus canorus</i>			1	1	1	1	2
<i>Cyanistes caeruleus</i>	3	3		2		2	2
<i>Delichon urbicum</i>					2		
<i>Dendrocopos major</i>		1	1			2	1
<i>Dryocopus martius</i>		1					
<i>Emberiza citrinella</i>	3	6	8	6	6	9	8
<i>Erithacus rubecula</i>	2	1	1		1		
<i>Falco tinnunculus</i>				1	2	1	1
<i>Fringilla coelebs</i>	7	4	8	4	6	9	4
<i>Galerida cristata</i>				1		2	2
<i>Garrulus glandarius</i>	1	2	2			3	
<i>Hirundo rustica</i>	4		2	1		2	1
<i>Jynx torquilla</i>			3	1			
<i>Lanius collurio</i>	1	3	2	1	2	2	2
<i>Luscinia megarhynchos</i>	2	3	6	8	8	7	11
<i>Motacilla alba</i>	1		1	2	1	8	1
<i>Oriolus oriolus</i>	2	4	5	4	6	4	6
<i>Parus major</i>	4	1	4	5	6	7	4
<i>Passer montanus</i>		4	8	9	11	15	7
<i>Perdix perdix</i>					1	1	
<i>Periparus ater</i>		1					
<i>Phasianus colchicus</i>	2	9	3	3	5	6	4
<i>Phylloscopus collybita</i>	2			2			
<i>Phylloscopus sibilatrix</i>	1						
<i>Pica pica</i>	2				1	1	
<i>Picus viridis</i>						1	
<i>Poecile palustris</i>				1		1	
<i>Saxicola torquatus</i>		3	6	4	4	7	
<i>Serinus serinus</i>				1			1
<i>Sitta europaea</i>						2	1
<i>Streptopelia decaocto</i>		2	1		4	1	2
<i>Streptopelia turtur</i>	2	3			1	3	2
<i>Sturnus vulgaris</i>	29	6	6	7	13	8	3
<i>Sylvia atricapilla</i>	9	7	11	13	17	16	14
<i>Sylvia communis</i>			1	1	4	3	1
<i>Troglodytes troglodytes</i>				2			1
<i>Turdus merula</i>	1	2	1	1	2	3	3
<i>Turdus philomelos</i>	3	1	1	2	1	3	1
<i>Vanellus vanellus</i>		1	2	3		1	3
	94	80	112	106	130	160	111

Maks. števila parov v dveh popisih

Vrsta	2007	2008	2009	2010	2011	2012	2013
<i>Accipiter nisus</i>							1
<i>Acrocephalus palustris</i>			1				
<i>Alauda arvensis</i>		2	2	3	1	2	4
<i>Anas platyrhynchos</i>		1		1			
<i>Anthus trivialis</i>				1			1
<i>Apus apus</i>				1			
<i>Buteo buteo</i>		2	3	1		2	2
<i>Carduelis cannabina</i>			1	3			1
<i>Carduelis carduelis</i>		1	6	1		1	6
<i>Carduelis chloris</i>		5	3	1	4	2	5
<i>Certhia brachydactyla</i>					1		
<i>Circus aeruginosus</i>		1					
<i>Coccothraustes coccothraustes</i>		2	1			2	2
<i>Columba livia (domest.)</i>				1			
<i>Columba palumbus</i>						1	6
<i>Corvus corax</i>					3		
<i>Corvus cornix</i>		5	3	2	5	6	5
<i>Coturnix coturnix</i>		1			1	1	
<i>Cuculus canorus</i>						2	2
<i>Cyanistes caeruleus</i>		2	2	1	2		2
<i>Delichon urbicum</i>							1
<i>Dendrocopos major</i>		2	2	1	2	2	1
<i>Emberiza calandra</i>		5	3	5	6	3	6
<i>Emberiza cirrus</i>		5	3	5	2	7	3
<i>Erithacus rubecula</i>					2	1	1
<i>Falco tinnunculus</i>		1		2	1		1
<i>Falco vespertinus</i>		1					1
<i>Fringilla coelebs</i>		6	6	5	4	7	3
<i>Galerida cristata</i>		3	3	2	1		4
<i>Garrulus glandarius</i>		3	3	1	3	1	2
<i>Hippolais polyglotta</i>			2			2	
<i>Hirundo rustica</i>		1	1	5			1
<i>Jynx torquilla</i>		1	2	1	2	3	4
<i>Lanius collurio</i>		5	5	2	4	2	5
<i>Larus cachinnans</i>		29	9	4			
<i>Locustella naevia</i>					4		
<i>Lullula arborea</i>		2	4	4	4	2	1
<i>Luscinia megarhynchos</i>		12	8	7	16	14	13
<i>Milvus migrans</i>			1			1	
<i>Motacilla alba</i>		1	3	1		2	1
<i>Muscicapa striata</i>				2	2	3	
<i>Oenanthe oenanthe</i>			1				
<i>Oriolus oriolus</i>		2	2	2	6	5	6
<i>Parus major</i>		6	7	5	4	6	5
<i>Passer domesticus</i>		1	1		2	2	12
<i>Passer montanus</i>		5	3		2		6
<i>Perdix perdix</i>							1
<i>Pernis apivorus</i>							1
<i>Phasianus colchicus</i>		1	2	1		2	
<i>Phoenicurus ochruros</i>				1			
<i>Phoenicurus phoenicurus</i>					1		
<i>Phylloscopus collybita</i>			1	2		2	
<i>Phylloscopus sibilatrix</i>					1		
<i>Pica pica</i>					1	1	
<i>Picus viridis</i>		2	3	3	3	2	1
<i>Poecile palustris</i>					1	2	
<i>Saxicola torquatus</i>		2	2	2	3	3	3
<i>Serinus serinus</i>			1	3	1	1	2
<i>Sitta europaea</i>			1				
<i>Streptopelia decaocto</i>		2				2	
<i>Sturnus vulgaris</i>		15	6	22	8	3	16
<i>Sylvia atricapilla</i>		14	14	10	13	16	16
<i>Sylvia communis</i>					2	2	
<i>Sylvia curruca</i>		1					
<i>Turdus merula</i>		11	17	5	9	9	13
<i>Turdus philomelos</i>			1	2		2	1

<i>Turdus viscivorus</i>						2
<i>Upupa epops</i>	1			2		1
	162	139	121	129	129	171

Vrsta	Maks. števila parov v dveh popisih						
	2007	2008	2009	2010	2011	2012	2013
<i>Accipiter nisus</i>					2		
<i>Acrocephalus arundinaceus</i>	1	1	1			1	
<i>Acrocephalus palustris</i>				2	1		2
<i>Acrocephalus scirpaceus</i>		1		2			1
<i>Aegithalos caudatus</i>		2			1	1	
<i>Anas platyrhynchos</i>	4	3					1
<i>Anthus trivialis</i>						3	
<i>Apus apus</i>	9	1	3	4	5	8	4
<i>Athene noctua</i>			1		1		
<i>Buteo buteo</i>			1		1		
<i>Carduelis carduelis</i>	8	2		1	2		
<i>Carduelis chloris</i>	2	2	3	1	2	3	3
<i>Carduelis spinus</i>					1		1
<i>Certhia brachydactyla</i>		1		1			
<i>Cettia cetti</i>	2			1			
<i>Cisticola juncidis</i>	2	2					
<i>Coccothraustes coccothraustes</i>		1		1			
<i>Columba livia (domest.)</i>	1	2		2	3	2	
<i>Corvus cornix</i>	2			2		1	
<i>Corvus monedula</i>		1		9		2	
<i>Cuculus canorus</i>					2		
<i>Cyanistes caeruleus</i>	4	2	1	1	3	2	
<i>Delichon urbicum</i>		6			2	1	
<i>Dendrocopos major</i>	3	1	1	3	3	3	3
<i>Egretta garzetta</i>	2						
<i>Emberiza cirius</i>	6	5	6	5	12	7	7
<i>Erithacus rubecula</i>	1		2		1	2	1
<i>Ficedula hypoleuca</i>					1		
<i>Fringilla coelebs</i>	1	1	2	2			
<i>Gallinula chloropus</i>	2	1					1
<i>Garrulus glandarius</i>	9	7	5	3	5	4	4
<i>Hippolais polyglotta</i>	5	3	4	7	4	1	5
<i>Hirundo rustica</i>	4	5	3	3	6	3	3
<i>Jynx torquilla</i>	1				2		
<i>Lanius collurio</i>	5	3	2	2		1	
<i>Larus cachinnans</i>	2	4	1	4	2	1	3
<i>Locustella naevia</i>						1	
<i>Lullula arborea</i>		1	1	1			
<i>Luscinia megarhynchos</i>	13	3	11	8	11	9	6
<i>Motacilla alba</i>			3		1	5	
<i>Muscicapa striata</i>	1	1					
<i>Oriolus oriolus</i>	7	3	4	3	6	4	3
<i>Parus major</i>	10	7	7	6	7	5	3
<i>Passer domesticus</i>	6	4	3	4	4	1	5
<i>Passer montanus</i>	3		2	1	2	1	
<i>Phasianus colchicus</i>	7	5	4	5	4	2	1
<i>Phoenicurus phoenicurus</i>						2	
<i>Phylloscopus collybita</i>			1		1		
<i>Phylloscopus sibilatrix</i>			1			1	1
<i>Pica pica</i>	10	4	3	4	3	4	5
<i>Picus viridis</i>	2	4	1	2	1	2	
<i>Saxicola rubetra</i>		1					
<i>Serinus serinus</i>	7	5	10	6	4	5	3
<i>Streptopelia decaocto</i>	1			1	2	2	1
<i>Streptopelia turtur</i>		1				1	
<i>Sturnus vulgaris</i>	2	1	1	2	1		
<i>Sylvia atricapilla</i>	11	10	11	10	14	14	9
<i>Sylvia communis</i>			1				
<i>Sylvia curruca</i>						1	
<i>Sylvia melanocephala</i>	1	1	2	1	2		
<i>Turdus merula</i>	19	8	12	18	20	15	8
<i>Turdus viscivorus</i>						1	
<i>Upupa epops</i>	1					1	1
	177	116	114	128	145	123	85

Vrsta	Maks. števila parov v dveh popisih						
	2007	2008	2009	2010	2011	2012	2013
<i>Accipiter nisus</i>							1
<i>Acrocephalus arundinaceus</i>	11	4	7	2	4	3	4
<i>Acrocephalus palustris</i>		1	3	1			1
<i>Acrocephalus schoenobaenus</i>							3
<i>Acrocephalus scirpaceus</i>		1	1		3		1
<i>Aegithalos caudatus</i>	1		2		3	4	
<i>Anas platyrhynchos</i>	4	1			1	1	1
<i>Apus apus</i>	7	16	4	7	20	5	7
<i>Buteo buteo</i>	1	2			1		1
<i>Calandrella brachydactyla</i>							1
<i>Carduelis cannabina</i>					1		
<i>Carduelis carduelis</i>	4	7	3	3	3	7	4
<i>Carduelis chloris</i>	1	1	4	2	6	2	4
<i>Cettia cetti</i>	4	3	3	2	1		
<i>Ciconia ciconia</i>			1				
<i>Cisticola juncidis</i>	8	3	4				
<i>Coccothraustes coccothraustes</i>		1	4		3		
<i>Columba livia (domest.)</i>	1	5	24	30	38	4	2
<i>Corvus cornix</i>	5	3	4	2	4	2	6
<i>Coturnix coturnix</i>	2						
<i>Cuculus canorus</i>	1						
<i>Cyanistes caeruleus</i>	1		1	1	3	2	1
<i>Delichon urbicum</i>	1	6	1	4	1		
<i>Dendrocopos major</i>	3	3	3	3	3	3	1
<i>Emberiza calandra</i>	2	1	1		1	2	1
<i>Emberiza cirius</i>	2	5	6	7	5	6	3
<i>Ficedula hypoleuca</i>	2						
<i>Fringilla coelebs</i>		1	2	2	1	1	
<i>Garrulus glandarius</i>	5	2	4	4	3	3	3
<i>Hippolais icterina</i>						1	1
<i>Hippolais pallida</i>		1					
<i>Hippolais polyglotta</i>	6	6	5	2	5	4	3
<i>Hirundo rustica</i>	9	8	1	4	6	1	7
<i>Jynx torquilla</i>		1	2	2	4	2	1
<i>Lanius collurio</i>	8	3	3	3	2	3	3
<i>Larus cachinnans</i>	3		11		6		
<i>Lullula arborea</i>					1	1	
<i>Luscinia megarhynchos</i>	16	9	15	12	16	18	11
<i>Motacilla alba</i>	1	2	1	1	2	3	1
<i>Muscicapa striata</i>		2	2	3		1	2
<i>Oriolus oriolus</i>	5	6	4	4	2	4	3
<i>Otus scops</i>				1			
<i>Parus major</i>	14	8	8	3	6	5	3
<i>Passer domesticus</i>	16	20	21	11	15	14	16
<i>Passer montanus</i>	4	1	3	6	1	4	6
<i>Phasianus colchicus</i>	10	8	5	3	7	8	6
<i>Phylloscopus bonelli</i>		1					
<i>Phylloscopus collybita</i>			1				
<i>Phylloscopus sibilatrix</i>						1	
<i>Pica pica</i>	6	2	2	1	2	4	2
<i>Picus viridis</i>	1	2	1	1	1	3	1
<i>Riparia riparia</i>		2					
<i>Saxicola torquatus</i>	4	3	1		1		2
<i>Serinus serinus</i>	12	7	8	3	8	7	5
<i>Streptopelia decaocto</i>	5	1	1	3	3	3	1
<i>Streptopelia turtur</i>	1	3	2				
<i>Sturnus vulgaris</i>	14	28	7	5	28	14	6
<i>Sylvia atricapilla</i>	7	11	13	10	11	7	7
<i>Sylvia borin</i>				1			
<i>Sylvia communis</i>	3		1			1	
<i>Sylvia curruca</i>					1		
<i>Sylvia melanocephala</i>			1	1	1		
<i>Tachymarptis melba</i>							3
<i>Turdus merula</i>	16	13	26	14	16	13	17
<i>Upupa epops</i>							2

Vrsta	Maks. števila parov v dveh popisih						
	2007	2008	2009	2010	2011	2012	2013
<i>Alauda arvensis</i>	4						
<i>Anthus trivialis</i>	4						
<i>Apus apus</i>	3						
<i>Buteo buteo</i>	1						
<i>Carduelis carduelis</i>	6						
<i>Carduelis chloris</i>	10						
<i>Carduelis spinus</i>	4						
<i>Certhia familiaris</i>	1						
<i>Columba oenas</i>	1						
<i>Columba palumbus</i>	1						
<i>Corvus cornix</i>	3						
<i>Cuculus canorus</i>	2						
<i>Dendrocopos major</i>	1						
<i>Emberiza citrinella</i>	4						
<i>Erithacus rubecula</i>	1						
<i>Falco tinnunculus</i>	1						
<i>Fringilla coelebs</i>	10						
<i>Garrulus glandarius</i>	1						
<i>Hirundo rustica</i>	1						
<i>Jynx torquilla</i>	1						
<i>Lanius collurio</i>	2						
<i>Lophophanes cristatus</i>	2						
<i>Loxia curvirostra</i>	1						
<i>Motacilla alba</i>	2						
<i>Muscicapa striata</i>	1						
<i>Parus major</i>	5						
<i>Passer domesticus</i>	8						
<i>Passer montanus</i>	4						
<i>Periparus ater</i>	1						
<i>Phoenicurus ochruros</i>	5						
<i>Phylloscopus collybita</i>	5						
<i>Prunella modularis</i>	1						
<i>Pyrrhula pyrrhula</i>	1						
<i>Riparia riparia</i>	1						
<i>Saxicola torquatus</i>	2						
<i>Serinus serinus</i>	4						
<i>Sturnus vulgaris</i>	25						
<i>Sylvia atricapilla</i>	10						
<i>Sylvia curruca</i>	2						
<i>Turdus merula</i>	6						
<i>Turdus philomelos</i>	3						
<i>Turdus pilaris</i>	4						
<i>Turdus viscivorus</i>	15						

Vrsta	Maks. števila parov v dveh popisih						
	2007	2008	2009	2010	2011	2012	2013
<i>Accipiter nisus</i>		2				2	1
<i>Acrocephalus arundinaceus</i>		1					
<i>Acrocephalus palustris</i>	9	27	14	16			
<i>Actitis hypoleucos</i>		1					
<i>Alauda arvensis</i>	15	8	4	11	6	10	4
<i>Anas platyrhynchos</i>	2				20	16	4
<i>Anthus trivialis</i>	9	18	10	20	14	12	8
<i>Buteo buteo</i>	1	3	2	2	4	4	1
<i>Carduelis cannabina</i>	1	2	4	2	4	6	
<i>Carduelis carduelis</i>	1	5	2	4		6	2
<i>Carduelis chloris</i>				2		10	2
<i>Carpodacus erythrinus</i>	1						
<i>Columba palumbus</i>	1			2	2	10	
<i>Corvus corax</i>							2
<i>Corvus cornix</i>	11	17	6	15	34	12	9
<i>Coturnix coturnix</i>	11	8	6	6	2	4	2
<i>Cuculus canorus</i>		7	10	5	8	6	
<i>Dendrocopos major</i>						2	
<i>Emberiza calandra</i>	3	3		2			
<i>Emberiza cirrus</i>		4					
<i>Emberiza citrinella</i>	7	9	8	7	4	6	
<i>Erithacus rubecula</i>						4	
<i>Falco tinnunculus</i>			2	2	2	2	1
<i>Fringilla coelebs</i>						8	
<i>Hirundo rustica</i>	3	18	21	17	22	18	16
<i>Jynx torquilla</i>			4	2	4		
<i>Lanius collurio</i>	1	2	2	2		4	
<i>Luscinia megarhynchos</i>	9	21	26	23	24	10	7
<i>Motacilla alba</i>			4	2		8	2
<i>Motacilla cinerea</i>							1
<i>Numenius arquata</i>	2	2	2	4	4	2	1
<i>Oriolus oriolus</i>		5	8	2	2	8	1
<i>Parus major</i>	2	3	6	4	10	12	1
<i>Passer domesticus</i>	2	11	12	11	14	14	11
<i>Passer montanus</i>	1	28	30	18	32	16	5
<i>Phasianus colchicus</i>					8	6	2
<i>Phoenicurus ochruros</i>				2	4	6	
<i>Phylloscopus collybita</i>				2			
<i>Phylloscopus sibilatrix</i>							1
<i>Pica pica</i>	3	7	8	4	8	14	4
<i>Picus canus</i>						2	
<i>Poecile palustris</i>						2	
<i>Saxicola rubetra</i>	4	20	16	14	10	4	3
<i>Saxicola torquatus</i>	4				4	6	
<i>Serinus serinus</i>				4		2	2
<i>Streptopelia decaocto</i>		1	2		2	4	2
<i>Streptopelia turtur</i>					2		
<i>Sturnus vulgaris</i>		23	22	21	24	20	16
<i>Sylvia atricapilla</i>	5	19	22	15	14	16	6
<i>Sylvia communis</i>	11	8	24	14	12	4	2
<i>Troglodytes troglodytes</i>						2	
<i>Turdus merula</i>	1	2	5	2	2	10	
<i>Turdus philomelos</i>		1					
<i>Vanellus vanellus</i>	2			2	22	10	5
	122	286	282	261	324	320	124

Vrsta	Maks. števila parov v dveh popisih						
	2007	2008	2009	2010	2011	2012	2013
<i>Accipiter nisus</i>		1					
<i>Aegithalos caudatus</i>						1	
<i>Anas platyrhynchos</i>		1		1	2	4	
<i>Apus apus</i>							4
<i>Ardea cinerea</i>			1			1	
<i>Buteo buteo</i>	1	1	1	1		2	2
<i>Carduelis carduelis</i>				2	1	3	
<i>Carduelis chloris</i>	1	3	2	2	3	3	
<i>Certhia brachydactyla</i>			1			1	1
<i>Coccothraustes coccothraustes</i>				1	1		
<i>Columba livia (domest.)</i>				4	3	5	7
<i>Corvus cornix</i>		6	3	3	3	2	2
<i>Cuculus canorus</i>	1	1	1		1	1	2
<i>Cyanistes caeruleus</i>	1	3	2	2	3		
<i>Delichon urbicum</i>				1	2	1	
<i>Dendrocopos major</i>	4	2	4	4	3	5	2
<i>Dryocopus martius</i>							1
<i>Emberiza cirrus</i>	4	7	3	3	8	6	4
<i>Erithacus rubecula</i>					2		1
<i>Falco subbuteo</i>						1	
<i>Fringilla coelebs</i>	9	8	7	7	4	10	7
<i>Galerida cristata</i>			1				
<i>Garrulus glandarius</i>	3	3	3	2	4	3	2
<i>Hippolais polyglotta</i>			1		2	2	1
<i>Hirundo rustica</i>			3		1	1	1
<i>Jynx torquilla</i>	2			2	1	3	
<i>Lanius collurio</i>	1	1			1	2	1
<i>Larus cachinnans</i>	1			1	1	3	
<i>Lullula arborea</i>	5	3	3	3	4	2	3
<i>Luscinia megarhynchos</i>	4	4	4	4	5	5	6
<i>Motacilla alba</i>			1	1	1		
<i>Muscicapa striata</i>							1
<i>Oriolus oriolus</i>	1	1	1	2			1
<i>Parus major</i>	12	8	8	12	7	7	7
<i>Passer domesticus</i>				3	1	1	1
<i>Passer montanus</i>	4				1		
<i>Phasianus colchicus</i>	2	2			1		
<i>Phoenicurus ochruros</i>	1			1			
<i>Phylloscopus collybita</i>	3	2	2	3	4	1	6
<i>Phylloscopus sibilatrix</i>							1
<i>Picus viridis</i>	2	3	3	3	2	3	2
<i>Serinus serinus</i>	2	5	5	3	4	3	4
<i>Sitta europaea</i>	1					1	
<i>Streptopelia decaocto</i>			1		1		
<i>Sturnus vulgaris</i>		8	1	2	2	2	5
<i>Sylvia atricapilla</i>		13	12	10	11	15	15
<i>Sylvia communis</i>							1
<i>Turdus merula</i>		19	13	11	10	13	13
<i>Turdus philomelos</i>		1	1		2	1	4
		114	96	94	102	114	108

Vrsta	Maks. števila parov v dveh popisih						
	2007	2008	2009	2010	2011	2012	2013
<i>Aegithalos caudatus</i>		2	3				
<i>Anthus trivialis</i>		1	1		3		3
<i>Buteo buteo</i>		1	1			1	1
<i>Carduelis carduelis</i>		5	5		1	4	2
<i>Carduelis chloris</i>		2	3		8	4	1
<i>Columba palumbus</i>						1	2
<i>Corvus corax</i>			1	1		1	
<i>Corvus cornix</i>		5	3	2	1	1	2
<i>Cuculus canorus</i>		3	3	4	1	5	3
<i>Cyanistes caeruleus</i>		2	3		4	1	
<i>Delichon urbicum</i>				1		2	
<i>Dendrocopos major</i>				3	1	1	
<i>Dryocopus martius</i>						1	
<i>Emberiza cia</i>						1	1
<i>Emberiza cirulus</i>		2		5	3	1	
<i>Emberiza citrinella</i>		1	1	6	3	1	2
<i>Erithacus rubecula</i>		10	13	11	2	3	10
<i>Falco subbuteo</i>					1		
<i>Ficedula hypoleuca</i>		1					
<i>Fringilla coelebs</i>		19	17	26	8	11	7
<i>Garrulus glandarius</i>		3	2	3	4	1	1
<i>Hirundo rustica</i>		2		4	4	4	2
<i>Jynx torquilla</i>		4	3				
<i>Lanius collurio</i>				3	6	6	1
<i>Lullula arborea</i>		4	4	4	5	2	3
<i>Motacilla alba</i>		2	1	4	3	3	2
<i>Muscicapa striata</i>					4	1	
<i>Nucifraga caryocatactes</i>		1	2				
<i>Oenanthe oenanthe</i>					2		
<i>Oriolus oriolus</i>							1
<i>Parus major</i>		13	12	16	7	6	5
<i>Passer domesticus</i>			2				3
<i>Periparus ater</i>		3	6	7		1	3
<i>Phoenicurus ochruros</i>				1	1	4	2
<i>Phoenicurus phoenicurus</i>					1	1	1
<i>Phylloscopus collybita</i>		3	5		3	1	3
<i>Poecile montanus</i>		2	2	3			
<i>Poecile palustris</i>				2		1	
<i>Pyrrhula pyrrhula</i>							1
<i>Serinus serinus</i>		3	4		1	3	1
<i>Sitta europaea</i>				7		1	1
<i>Sturnus vulgaris</i>				2			3
<i>Sylvia atricapilla</i>		22	21	9	19	14	8
<i>Sylvia curruca</i>						1	
<i>Turdus merula</i>		25	24	15	17	11	4
<i>Turdus philomelos</i>		2	7	8	2		2
<i>Turdus viscivorus</i>		3	5	13	4	3	3
		146	154	160	119	103	84

Vrsta	Maks. števila parov v dveh popisih						
	2007	2008	2009	2010	2011	2012	2013
<i>Aegithalos caudatus</i>			1				
<i>Anthus trivialis</i>		3	3	2			
<i>Apus apus</i>		1		4			
<i>Buteo buteo</i>		1	1	1			
<i>Carduelis carduelis</i>		1					
<i>Carduelis chloris</i>		2	1				
<i>Certhia brachydactyla</i>		1		1			
<i>Coccothraustes coccothraustes</i>			1				
<i>Corvus corax</i>			2				
<i>Cuculus canorus</i>		3	2	3			
<i>Cyanistes caeruleus</i>				1			
<i>Delichon urbicum</i>		14	10	10			
<i>Dryocopus martius</i>			1				
<i>Emberiza citrinella</i>		1					
<i>Erithacus rubecula</i>		7	7	4			
<i>Fringilla coelebs</i>		8	10	9			
<i>Garrulus glandarius</i>		1		1			
<i>Hirundo rustica</i>			2	3			
<i>Jynx torquilla</i>		1	3	3			
<i>Lanius collurio</i>		2	2	2			
<i>Lophophanes cristatus</i>			1	3			
<i>Motacilla alba</i>		1	2	1			
<i>Oriolus oriolus</i>		1	1	1			
<i>Parus major</i>		5	13	8			
<i>Passer domesticus</i>		1	8	3			
<i>Passer montanus</i>			1				
<i>Periparus ater</i>			2				
<i>Phoenicurus ochruros</i>		2	2	3			
<i>Phylloscopus collybita</i>		10	10	8			
<i>Poecile palustris</i>		1		1			
<i>Pyrrhula pyrrhula</i>		2					
<i>Serinus serinus</i>		1	1	3			
<i>Sitta europaea</i>		1	1	1			
<i>Sturnus vulgaris</i>			2	2			
<i>Sylvia atricapilla</i>		7	19	13			
<i>Sylvia communis</i>		1		1			
<i>Troglodytes troglodytes</i>		1					
<i>Turdus merula</i>		17	13	15			
<i>Turdus philomelos</i>		3	2	4			
<i>Turdus viscivorus</i>			1	1			
		100	125	112			

Vrsta	Maks. števila parov v dveh popisih						
	2007	2008	2009	2010	2011	2012	2013
<i>Alauda arvensis</i>						7	
<i>Buteo buteo</i>						4	
<i>Carduelis chloris</i>						1	
<i>Coccothraustes coccothraustes</i>						2	
<i>Corvus corax</i>						1	
<i>Corvus cornix</i>						7	
<i>Cuculus canorus</i>						1	
<i>Emberiza calandra</i>						1	
<i>Emberiza citrinella</i>						2	
<i>Falco tinnunculus</i>						2	
<i>Falco vespertinus</i>						1	
<i>Fringilla coelebs</i>						2	
<i>Hirundo rustica</i>						4	
<i>Lanius collurio</i>						2	
<i>Motacilla alba</i>						1	
<i>Oriolus oriolus</i>						1	
<i>Phoenicurus ochruros</i>						1	
<i>Phylloscopus collybita</i>						1	
<i>Pica pica</i>						1	
<i>Saxicola rubetra</i>						2	
<i>Saxicola torquatus</i>						1	
<i>Sturnus vulgaris</i>						3	
<i>Sylvia atricapilla</i>						3	
<i>Turdus merula</i>						5	
<i>Turdus philomelos</i>						2	
<i>Turdus viscivorus</i>						2	

Maks. števila parov v dveh popisih

Vrsta	2007	2008	2009	2010	2011	2012	2013
<i>Accipiter gentilis</i>							1
<i>Accipiter nisus</i>							1
<i>Acrocephalus palustris</i>	10	11	12	9	7	1	8
<i>Acrocephalus schoenobaenus</i>	4	5	2	2	6	6	15
<i>Aegithalos caudatus</i>							1
<i>Alauda arvensis</i>	3	2	2	1	1	1	1
<i>Anas clypeata</i>							17
<i>Anas crecca</i>							1
<i>Anas platyrhynchos</i>	2	5	2	2	2	1	16
<i>Anas querquedula</i>							12
<i>Anser anser</i>							1
<i>Anthus trivialis</i>	22	13	12	12	11	13	13
<i>Apus apus</i>	1						
<i>Ardea cinerea</i>	1	1	9	2	1		7
<i>Ardea purpurea</i>		1					
<i>Burhinus oedicnemus</i>							1
<i>Buteo buteo</i>	2	4	3	1	3	1	2
<i>Carduelis cannabina</i>	2	1		1		1	
<i>Carduelis carduelis</i>		1	1	1		1	
<i>Carduelis chloris</i>				2		1	1
<i>Certhia brachydactyla</i>			1				
<i>Charadrius dubius</i>							1
<i>Chroicocephalus ridibundus</i>							3
<i>Circus aeruginosus</i>		1					
<i>Coccothraustes coccothraustes</i>		1	1				
<i>Columba livia (domest.)</i>			1				
<i>Columba oenas</i>		2	7		1	2	2
<i>Columba palumbus</i>	2	1	3				3
<i>Corvus corax</i>			1				10
<i>Corvus cornix</i>	3	5	5	5	2	3	3
<i>Coturnix coturnix</i>				1	1	1	
<i>Crex crex</i>	2	2	2	3	4	5	1
<i>Cuculus canorus</i>	2	1	1	2	2	1	1
<i>Cyanistes caeruleus</i>	2		1	1	2	1	1
<i>Cygnus olor</i>							5
<i>Delichon urbicum</i>			1	2	3		3
<i>Dendrocopos major</i>	3	2		1	1	2	1
<i>Egretta alba</i>							17
<i>Egretta garzetta</i>							3
<i>Emberiza calandra</i>			2	1	2	2	3
<i>Emberiza cia</i>	3						
<i>Emberiza citrinella</i>	6	2	5	3	5	6	5
<i>Erithacus rubecula</i>	2	5	6	2	3	3	
<i>Falco peregrinus</i>	1						
<i>Falco subbuteo</i>				1			
<i>Falco tinnunculus</i>	1			1	1	1	1
<i>Falco vespertinus</i>		1					1
<i>Fringilla coelebs</i>		1					1
<i>Gallinago gallinago</i>							12
<i>Gallinago media</i>							1
<i>Garrulus glandarius</i>		1	2	1	1	2	1
<i>Himantopus himantopus</i>							1
<i>Hirundo rustica</i>	5	3	3	3	10	1	7
<i>Jynx torquilla</i>	1	3			2	2	
<i>Lanius collurio</i>	3	1	1	3	2	1	1
<i>Locustella fluviatilis</i>	1					3	
<i>Locustella naevia</i>		2		5	1	2	5
<i>Luscinia megarhynchos</i>	4	4	1	11	3	2	3
<i>Motacilla alba</i>	1	1		2	3	1	2
<i>Motacilla flava</i>	1					2	4
<i>Muscicapa striata</i>						1	
<i>Numenius arquata</i>	1						
<i>Oenanthe oenanthe</i>						1	
<i>Oriolus oriolus</i>	1		1	2	1		
<i>Parus major</i>	5	6	5	8	5	2	1
<i>Passer domesticus</i>	1	4	22	6	11	1	3

<i>Passer montanus</i>	1	2		1	2	4	2
<i>Phasianus colchicus</i>	5	3	1	4	6	5	3
<i>Philomachus pugnax</i>							20
<i>Phoenicurus ochruros</i>	1	1	1	1	2	1	1
<i>Phylloscopus collybita</i>	8	6	8	8	6	3	2
<i>Phylloscopus trochilus</i>			1				1
<i>Pica pica</i>	2	2	1	1	2	1	1
<i>Picus canus</i>				1	1		
<i>Podiceps cristatus</i>							2
<i>Saxicola rubetra</i>	12	12	13	12	16	9	15
<i>Saxicola torquatus</i>	1		1	1	1	1	
<i>Serinus serinus</i>					2		
<i>Sitta europaea</i>				1		1	
<i>Streptopelia decaocto</i>	1	1	1			1	1
<i>Streptopelia turtur</i>	1			2			
<i>Sturnus vulgaris</i>	3	1	10	1		7	2
<i>Sylvia atricapilla</i>	9	9	9	7	9	8	4
<i>Sylvia communis</i>	6	4	9	9	11	15	9
<i>Sylvia curruca</i>				1		1	
<i>Sylvia nisoria</i>	1				3		
<i>Tachybaptus ruficollis</i>							1
<i>Tringa glareola</i>		3					0
<i>Tringa nebularia</i>							1
<i>Tringa ochropus</i>							1
<i>Turdus merula</i>	6	6	7	7	9	3	3
<i>Turdus philomelos</i>		2		3		4	3
<i>Vanellus vanellus</i>	1	3	2	1	1	8	9
	156	148	179	158	168	146	285

Vrsta	Maks. števila parov v dveh popisih						
	2007	2008	2009	2010	2011	2012	2013
<i>Acrocephalus arundinaceus</i>			2		1	1	
<i>Acrocephalus palustris</i>	1	1				1	1
<i>Aegithalos caudatus</i>			1				
<i>Alauda arvensis</i>	2	1	3	3	2	4	5
<i>Anas platyrhynchos</i>	6	5	11	7	6	3	5
<i>Ardea cinerea</i>	1	1		1	2	1	1
<i>Aythya fuligula</i>		1					
<i>Buteo buteo</i>	1		1	1	2	2	1
<i>Cairina moschata</i>		1	1				
<i>Carduelis cannabina</i>	1						
<i>Carduelis carduelis</i>	1						
<i>Carduelis chloris</i>		8		1	1		
<i>Circus aeruginosus</i>	1				1		
<i>Coccothraustes coccothraustes</i>	1						
<i>Columba livia (domest.)</i>					12	3	
<i>Columba oenas</i>		2			3		
<i>Columba palumbus</i>			2		1	1	
<i>Corvus corax</i>							1
<i>Corvus cornix</i>	27	4	5	33	19	6	11
<i>Coturnix coturnix</i>	1						
<i>Cuculus canorus</i>	1	2	1	1	3	1	1
<i>Cyanistes caeruleus</i>		1			1	1	
<i>Cygnus olor</i>	1	2	1	1	1	1	1
<i>Delichon urbicum</i>	16	7	16	4	13	13	10
<i>Dendrocopos major</i>			1	1	1		1
<i>Dryocopus martius</i>		1	1		1		
<i>Emberiza citrinella</i>	8	19	15	12	15	12	16
<i>Erithacus rubecula</i>	2	3	1	3	1	1	
<i>Falco tinnunculus</i>	1	2	2	3	2	3	3
<i>Fringilla coelebs</i>		1	3	5	8	2	3
<i>Fulica atra</i>	5	7	3	4	3	1	3
<i>Galerida cristata</i>						1	
<i>Garrulus glandarius</i>						1	2
<i>Himantopus himantopus</i>						1	
<i>Hirundo rustica</i>	20	4	6	7	8	5	6
<i>Jynx torquilla</i>		1					
<i>Lanius collurio</i>	2		1	2	1		1
<i>Larus cachinnans</i>			1				
<i>Locustella luscinioides</i>					1		
<i>Motacilla alba</i>	9	6	3	5	3	2	5
<i>Oenanthe oenanthe</i>		2			1		
<i>Oriolus oriolus</i>	1		1	1			1
<i>Parus major</i>	3		2	3	4	4	1
<i>Passer domesticus</i>	26	6	9	6	7	10	7
<i>Passer montanus</i>		12	9	17	10	7	2
<i>Perdix perdix</i>					1		
<i>Periparus ater</i>		1					1
<i>Phasianus colchicus</i>		1	2	1	1	1	1
<i>Phoenicurus ochruros</i>	5	1	1	1	3	2	1
<i>Phylloscopus collybita</i>	3	3	2	6	5	1	3
<i>Phylloscopus trochilus</i>						3	
<i>Pica pica</i>	1	1	2	1		1	2
<i>Poecile palustris</i>						1	
<i>Porzana parva</i>							1
<i>Saxicola rubetra</i>							1
<i>Saxicola torquatus</i>	1		2	2	1	2	1
<i>Serinus serinus</i>		1			1		
<i>Sitta europaea</i>		1		1			1
<i>Streptopelia decaocto</i>	3					1	
<i>Sturnus vulgaris</i>	21	6	15	1	11	3	2
<i>Sylvia atricapilla</i>		3	7	3	7	8	5
<i>Sylvia communis</i>	1						
<i>Tachybaptus ruficollis</i>	1	3	1				1
<i>Turdus merula</i>		2	6	3	4	3	5
<i>Turdus philomelos</i>	2	1	1	2	1	3	4
<i>Vanellus vanellus</i>						1	

Vrsta	Maks. števila parov v dveh popisih						
	2007	2008	2009	2010	2011	2012	2013
<i>Accipiter nisus</i>			1				
<i>Aegithalos caudatus</i>			2	1	1	1	
<i>Anas platyrhynchos</i>		1		2	1	1	
<i>Anthus trivialis</i>					1		
<i>Ardea cinerea</i>					1		
<i>Buteo buteo</i>		2	1	3	1	2	2
<i>Carduelis cannabina</i>		1					
<i>Carduelis carduelis</i>		2	1				1
<i>Carduelis chloris</i>		2	3		1	1	2
<i>Certhia brachydactyla</i>		1	1	2	2	2	2
<i>Certhia familiaris</i>						1	1
<i>Ciconia nigra</i>				1			
<i>Circus aeruginosus</i>		1					
<i>Coccothraustes coccothraustes</i>		1	1	1	1	2	
<i>Columba palumbus</i>		6	4	4	3	2	3
<i>Corvus cornix</i>		11	6	11	17	23	15
<i>Corvus monedula</i>			2		1		2
<i>Coturnix coturnix</i>						2	
<i>Cuculus canorus</i>		3	2	4	4	3	2
<i>Cyanistes caeruleus</i>		6	4	4	6	5	3
<i>Dendrocopos major</i>		5	5	6	3	3	2
<i>Dendrocopos minor</i>				1			
<i>Dryocopus martius</i>					1	1	
<i>Emberiza citrinella</i>		3	4	1	2	1	2
<i>Erithacus rubecula</i>		11	8	3	7	4	2
<i>Falco subbuteo</i>							1
<i>Falco tinnunculus</i>		2	1	1	1		1
<i>Ficedula albicollis</i>							1
<i>Fringilla coelebs</i>		18	16	10	16	23	12
<i>Garrulus glandarius</i>		2	3	2	1	1	2
<i>Hirundo rustica</i>		4	4	5	5	4	6
<i>Jynx torquilla</i>						1	2
<i>Lanius collurio</i>			1		1		2
<i>Lophophanes cristatus</i>		2	1	1			
<i>Loxia curvirostra</i>					2		
<i>Motacilla alba</i>		4	1	1	1	1	1
<i>Motacilla cinerea</i>				1			
<i>Muscicapa striata</i>		2	1	1	1		1
<i>Oriolus oriolus</i>		4	4	4	5	2	6
<i>Parus major</i>		10	9	8	18	11	9
<i>Passer domesticus</i>					3		6
<i>Passer montanus</i>		11	13	9	8	9	14
<i>Periparus ater</i>		2	1	2	2	2	1
<i>Phasianus colchicus</i>		5	7	6	6	4	4
<i>Phoenicurus ochruros</i>		3	2	1	4	1	2
<i>Phoenicurus phoenicurus</i>		1	2		1	3	1
<i>Phylloscopus collybita</i>		4	3	3	4	4	3
<i>Phylloscopus sibilatrix</i>				1			
<i>Pica pica</i>		1	1	1	1	2	1
<i>Picus viridis</i>			1		3		2
<i>Poecile palustris</i>		3	2	2	2	2	1
<i>Regulus regulus</i>					1	1	
<i>Saxicola torquatus</i>		1	1	1	3	1	
<i>Serinus serinus</i>		2	1	1			3
<i>Sitta europaea</i>		3	2	1	2	4	1
<i>Streptopelia decaocto</i>		2	1		1	2	4
<i>Streptopelia turtur</i>		1		1	2	1	
<i>Sturnus vulgaris</i>		7	13	18	35	16	35
<i>Sylvia atricapilla</i>		14	11	8	14	14	14
<i>Sylvia borin</i>							1
<i>Sylvia communis</i>			1	1	1		
<i>Troglodytes troglodytes</i>		1	1	1	2		
<i>Turdus merula</i>		3	4	2	5	6	2
<i>Turdus philomelos</i>		2	3	3	6	4	1
<i>Turdus pilaris</i>				1			1
<i>Turdus viscivorus</i>		2	1	3	2	2	1

Vrsta	Maks. števila parov v dveh popisih						
	2007	2008	2009	2010	2011	2012	2013
<i>Accipiter nisus</i>			1	1		1	
<i>Acrocephalus palustris</i>	4		7	5	4	6	7
<i>Alauda arvensis</i>						1	1
<i>Anas clypeata</i>					7		
<i>Anas platyrhynchos</i>				1			1
<i>Anthus trivialis</i>				1			2
<i>Apus apus</i>				0			
<i>Ardea cinerea</i>			1	2		1	2
<i>Buteo buteo</i>	1	4	2	1	1	2	1
<i>Carduelis cannabina</i>			1				
<i>Carduelis carduelis</i>	2	4	3	2	3	7	4
<i>Carduelis chloris</i>	5	5	5	4	6	10	6
<i>Ciconia ciconia</i>						1	
<i>Circus aeruginosus</i>			1	1			
<i>Coccothraustes coccothraustes</i>	1					2	
<i>Columba livia (domest.)</i>	21	6	4	3	5	11	15
<i>Columba oenas</i>							1
<i>Columba palumbus</i>			1	1	1		4
<i>Corvus cornix</i>	14	20	10	8	9	13	9
<i>Coturnix coturnix</i>			1				
<i>Cyanistes caeruleus</i>	2		2	1			3
<i>Delichon urbicum</i>	6		8	5	3	8	6
<i>Dendrocopos major</i>	1		1		1	2	
<i>Emberiza citrinella</i>						2	
<i>Erithacus rubecula</i>	1			1	1		1
<i>Falco tinnunculus</i>	2	4	1	2	2	2	2
<i>Falco vespertinus</i>		5					
<i>Fringilla coelebs</i>	1	1	3	1	2	5	1
<i>Garrulus glandarius</i>							19
<i>Hippolais icterina</i>							1
<i>Hirundo rustica</i>	16	20	10	9	8	23	14
<i>Lanius collurio</i>			2	1			
<i>Larus cachinnans</i>						1	
<i>Motacilla alba</i>	4	4	1	4	3	3	5
<i>Muscicapa striata</i>						1	
<i>Oenanthe oenanthe</i>					1		
<i>Oriolus oriolus</i>				1			
<i>Parus major</i>	8	3	4	7	4	3	6
<i>Passer domesticus</i>	22	54	31	34	39	70	59
<i>Passer montanus</i>	6	15	12	7	4	7	9
<i>Pernis apivorus</i>				1		1	
<i>Phasianus colchicus</i>			1				1
<i>Phoenicurus ochruros</i>	6	7	6	5	5	4	8
<i>Phylloscopus collybita</i>		2	1				4
<i>Pica pica</i>	6	7	5	7	7	6	8
<i>Riparia riparia</i>			1				
<i>Saxicola rubetra</i>		1					
<i>Saxicola torquatus</i>	4	1		3	1	2	1
<i>Serinus serinus</i>	5	3	4	2	2	3	3
<i>Sitta europaea</i>						2	
<i>Streptopelia decaocto</i>	3	3	3	2	1	1	2
<i>Sturnus vulgaris</i>	8	7	18	25	30	31	18
<i>Sylvia atricapilla</i>	6	5	4	6	7	10	10
<i>Sylvia communis</i>			1				
<i>Sylvia curruca</i>							1
<i>Turdus merula</i>			1	1		1	2
<i>Turdus philomelos</i>							1
	155	181	157	155	157	243	238

Vrsta	Maks. števila parov v dveh popisih						
	2007	2008	2009	2010	2011	2012	2013
<i>Aegithalos caudatus</i>						1	
<i>Alauda arvensis</i>						9	7
<i>Anas platyrhynchos</i>						1	1
<i>Buteo buteo</i>						1	
<i>Carduelis cannabina</i>						11	3
<i>Carduelis carduelis</i>						12	3
<i>Carduelis chloris</i>						7	7
<i>Circus aeruginosus</i>						1	
<i>Coccothraustes coccothraustes</i>						1	1
<i>Columba livia (domest.)</i>						25	25
<i>Columba palumbus</i>						5	9
<i>Corvus corax</i>							1
<i>Corvus cornix</i>						8	28
<i>Corvus frugilegus</i>						4	5
<i>Corvus monedula</i>							1
<i>Coturnix coturnix</i>							4
<i>Cuculus canorus</i>							1
<i>Cyanistes caeruleus</i>						2	2
<i>Cygnus olor</i>						6	
<i>Delichon urbicum</i>						1	
<i>Dendrocopos major</i>						3	
<i>Emberiza calandra</i>						2	
<i>Falco tinnunculus</i>						4	3
<i>Fringilla coelebs</i>						3	
<i>Galerida cristata</i>						3	1
<i>Hirundo rustica</i>						4	5
<i>Lanius collurio</i>							1
<i>Luscinia megarhynchos</i>							5
<i>Motacilla alba</i>						2	1
<i>Oriolus oriolus</i>						1	5
<i>Parus major</i>						5	6
<i>Passer domesticus</i>						28	21
<i>Passer montanus</i>						3	5
<i>Phasianus colchicus</i>						11	6
<i>Phoenicurus ochruros</i>						5	1
<i>Pica pica</i>						3	3
<i>Picus viridis</i>						2	
<i>Saxicola torquatus</i>						10	3
<i>Serinus serinus</i>						6	7
<i>Sitta europaea</i>						2	
<i>Streptopelia decaocto</i>						6	8
<i>Streptopelia turtur</i>							2
<i>Sturnus vulgaris</i>						21	19
<i>Sylvia atricapilla</i>						4	11
<i>Sylvia communis</i>							6
<i>Turdus merula</i>						2	4
<i>Turdus philomelos</i>						3	1
<i>Vanellus vanellus</i>						1	

Vrsta	Maks. števila parov v dveh popisih						
	2007	2008	2009	2010	2011	2012	2013
<i>Aegithalos caudatus</i>		1					
<i>Alauda arvensis</i>		23	25				
<i>Buteo buteo</i>		1	2				
<i>Carduelis cannabina</i>		1					
<i>Carduelis chloris</i>		4	2				
<i>Columba palumbus</i>		2	2				
<i>Corvus cornix</i>		2	3				
<i>Coturnix coturnix</i>		1	1				
<i>Cuculus canorus</i>		3	1				
<i>Emberiza calandra</i>		13	14				
<i>Emberiza citrinella</i>		4	3				
<i>Falco subbuteo</i>		2					
<i>Falco vespertinus</i>		6					
<i>Fringilla coelebs</i>		9	8				
<i>Garrulus glandarius</i>		1					
<i>Lanius collurio</i>		23	10				
<i>Lullula arborea</i>		8	5				
<i>Motacilla alba</i>		2					
<i>Oriolus oriolus</i>			1				
<i>Parus major</i>		1	2				
<i>Periparus ater</i>		1	5				
<i>Phylloscopus collybita</i>		6	8				
<i>Pica pica</i>			1				
<i>Saxicola rubetra</i>		1					
<i>Saxicola torquatus</i>		1					
<i>Serinus serinus</i>			1				
<i>Sturnus vulgaris</i>		2	10				
<i>Sylvia atricapilla</i>		9	10				
<i>Sylvia communis</i>		1					
<i>Sylvia curruca</i>		1	2				
<i>Sylvia nisoria</i>		4	3				
<i>Turdus merula</i>		13	14				
<i>Turdus philomelos</i>		1	3				
<i>Turdus viscivorus</i>		5	5				
<i>Upupa epops</i>		1					
		153	141				

Vrsta	Maks. števila parov v dveh popisih						
	2007	2008	2009	2010	2011	2012	2013
<i>Acrocephalus palustris</i>	7	5	1				
<i>Aegithalos caudatus</i>			1				
<i>Anas platyrhynchos</i>	5	3	6	3			
<i>Anthus trivialis</i>	1	1	2				
<i>Ardea cinerea</i>				3			
<i>Buteo buteo</i>	1	1		1			
<i>Carduelis cannabina</i>	2	1	2				
<i>Carduelis carduelis</i>	1	3	3	4			
<i>Carduelis chloris</i>	3	12	4	5			
<i>Certhia brachydactyla</i>	1		2	2			
<i>Coccothraustes coccothraustes</i>	2	1	1	1			
<i>Columba livia (domest.)</i>	10			1			
<i>Columba oenas</i>		1					
<i>Columba palumbus</i>	2	7	2	2			
<i>Corvus cornix</i>	10	15	14	11			
<i>Corvus monedula</i>		1	1	1			
<i>Cuculus canorus</i>		1	3	2			
<i>Cyanistes caeruleus</i>	3	7	3	2			
<i>Delichon urbicum</i>		2					
<i>Dendrocopos major</i>	3	4	3	2			
<i>Dendrocopos minor</i>	2	1					
<i>Dryocopus martius</i>		2	1				
<i>Erithacus rubecula</i>	1	3	1				
<i>Falco subbuteo</i>	1						
<i>Falco tinnunculus</i>	2	1	1	1			
<i>Ficedula albicollis</i>			1				
<i>Fringilla coelebs</i>	7	7	4	1			
<i>Garrulus glandarius</i>	1	1	1				
<i>Hirundo rustica</i>	4	6	7	3			
<i>Jynx torquilla</i>	1		1				
<i>Lanius collurio</i>	4	4	3	3			
<i>Motacilla alba</i>	4	2	2	1			
<i>Muscicapa striata</i>			1				
<i>Oriolus oriolus</i>	6	4	1	1			
<i>Parus major</i>	11	11	9	5			
<i>Passer domesticus</i>	1	6	8	10			
<i>Passer montanus</i>	20	13	10	5			
<i>Phasianus colchicus</i>	7	14	7	8			
<i>Phoenicurus ochruros</i>	3	4	5	1			
<i>Phoenicurus phoenicurus</i>	4	1	1	2			
<i>Phylloscopus collybita</i>	3	4	1	2			
<i>Pica pica</i>	3	3	2	3			
<i>Picus canus</i>				1			
<i>Picus viridis</i>	1	3	3	2			
<i>Poecile palustris</i>	1	1	1				
<i>Saxicola torquatus</i>	7	3	3	2			
<i>Serinus serinus</i>	1	2	5	4			
<i>Sitta europaea</i>	2	2	2	1			
<i>Streptopelia decaocto</i>	2	1		1			
<i>Sturnus vulgaris</i>	53	28	25	15			
<i>Sylvia atricapilla</i>	7	10	12	12			
<i>Sylvia communis</i>	4	2	3	2			
<i>Sylvia curruca</i>		1					
<i>Turdus merula</i>		5	3	3			
<i>Turdus philomelos</i>		1		2			
<i>Vanellus vanellus</i>	1		2	3			
	215	211	174	134			

Vrsta	Maks. števila parov v dveh popisih						
	2007	2008	2009	2010	2011	2012	2013
<i>Acrocephalus arundinaceus</i>				1			
<i>Acrocephalus palustris</i>	1	2		1	1		
<i>Aegithalos caudatus</i>	2						
<i>Alauda arvensis</i>	3	3	4	3	4		
<i>Anas platyrhynchos</i>	9	2	2	1	1		
<i>Ardea cinerea</i>			1	1			
<i>Buteo buteo</i>	2					1	
<i>Carduelis cannabina</i>	1	3					
<i>Carduelis carduelis</i>		1	2				
<i>Carduelis chloris</i>	3	4	5	5	5		
<i>Circus aeruginosus</i>						1	
<i>Columba livia (domest.)</i>	2		2			2	
<i>Columba palumbus</i>	2	1	2			2	
<i>Corvus corax</i>						1	
<i>Corvus cornix</i>	4	5	4	4	4		
<i>Corvus corone</i>		2					
<i>Cuculus canorus</i>		2		1			
<i>Cygnus olor</i>	1		1				
<i>Delichon urbicum</i>	2					4	
<i>Dendrocopos major</i>	1				1		
<i>Emberiza calandra</i>				3			
<i>Emberiza citrinella</i>	3	4	4	2	2		
<i>Erithacus rubecula</i>	1		1			2	
<i>Falco tinnunculus</i>	1		2	1			
<i>Ficedula albicollis</i>			1				
<i>Fringilla coelebs</i>	5	3	5	2	5		
<i>Fulica atra</i>	1						
<i>Galerida cristata</i>		5	1			1	
<i>Garrulus glandarius</i>		1					
<i>Hirundo rustica</i>	7	10	11	10	23		
<i>Jynx torquilla</i>		1	1	1	1		
<i>Lanius collurio</i>		1		2	1		
<i>Luscinia megarhynchos</i>	2	1	4	4	3		
<i>Motacilla alba</i>	3	1	4	1			
<i>Muscicapa striata</i>			1				
<i>Oriolus oriolus</i>	1	3		2			
<i>Parus major</i>	3	2	3	1	2		
<i>Passer domesticus</i>	9	24	19	19	32		
<i>Passer montanus</i>	12	13	9	12	11		
<i>Perdix perdix</i>		1	1		1		
<i>Phalacrocorax carbo</i>	26						
<i>Phasianus colchicus</i>	3	4	1	3	4		
<i>Phoenicurus ochruros</i>	1	3	4	3	2		
<i>Phylloscopus collybita</i>	2	1					
<i>Phylloscopus trochilus</i>			1				
<i>Pica pica</i>	3	1	2	1	1		
<i>Podiceps cristatus</i>	3						
<i>Poecile palustris</i>	1						
<i>Remiz pendulinus</i>	1	1					
<i>Saxicola torquatus</i>	2	1	2	2	2		
<i>Serinus serinus</i>	2	2	1	2	4		
<i>Streptopelia decaocto</i>	2	6	4	3	5		
<i>Streptopelia turtur</i>	1	1					
<i>Sturnus vulgaris</i>	7	3	3	9	11		
<i>Sylvia atricapilla</i>	6	14	11	10	12		
<i>Sylvia communis</i>	1	3	2	2			
<i>Troglodytes troglodytes</i>	1						
<i>Turdus merula</i>	2	2	1	1	4		
<i>Turdus philomelos</i>	1	1		2			
<i>Vanellus vanellus</i>					1		
	146	138	122	116	157		

Vrsta	Maks. števila parov v dveh popisih						
	2007	2008	2009	2010	2011	2012	2013
<i>Accipiter nisus</i>			1		1		
<i>Acrocephalus palustris</i>	1						2
<i>Aegithalos caudatus</i>						1	
<i>Alauda arvensis</i>	10	18	13	17	9	12	13
<i>Anas platyrhynchos</i>		1			2	1	
<i>Anthus trivialis</i>		1	4	2			
<i>Asio otus</i>					1	1	
<i>Buteo buteo</i>		1	1	2	3	2	1
<i>Carduelis carduelis</i>			2		2	2	
<i>Carduelis chloris</i>	1		2	2	1	1	
<i>Certhia brachydactyla</i>				1	1	3	
<i>Ciconia ciconia</i>	2						
<i>Circus aeruginosus</i>	3						1
<i>Circus cyaneus</i>				1		1	
<i>Coccothraustes coccothraustes</i>					1		1
<i>Columba livia (domest.)</i>	2				6		
<i>Columba palumbus</i>	2		3	2	6	5	3
<i>Corvus cornix</i>	4	6	8	10	13	20	18
<i>Corvus monedula</i>			1		2		
<i>Coturnix coturnix</i>		1	8		4	4	2
<i>Cuculus canorus</i>	1		2		1	2	1
<i>Cyanistes caeruleus</i>			1	1	2		1
<i>Cygnus olor</i>							2
<i>Delichon urbicum</i>					1		
<i>Dendrocopos major</i>				1	1	1	
<i>Dryocopus martius</i>		1					
<i>Emberiza citrinella</i>	4	10	6	5	6	5	4
<i>Erithacus rubecula</i>		2					
<i>Falco tinnunculus</i>		1	2	3	4	2	3
<i>Fringilla coelebs</i>	4	2	10	5	5	8	7
<i>Galerida cristata</i>	2						
<i>Garrulus glandarius</i>			1			1	
<i>Hirundo rustica</i>	6					1	13
<i>Jynx torquilla</i>			1		1		
<i>Lanius collurio</i>	2	8	4			1	
<i>Luscinia megarhynchos</i>	2	2	3	4	6	3	6
<i>Motacilla alba</i>			3	1			2
<i>Motacilla cinerea</i>					1		
<i>Muscicapa striata</i>							1
<i>Oriolus oriolus</i>		3	3	2	3	3	2
<i>Parus major</i>			1	2	4	8	3
<i>Passer domesticus</i>	3	8					
<i>Passer montanus</i>	9	5	9	8	10	16	13
<i>Perdix perdix</i>			10			1	1
<i>Phasianus colchicus</i>	2	2	3	3	4	3	4
<i>Phoenicurus ochruros</i>	1			2			
<i>Phylloscopus collybita</i>			1	1			
<i>Pica pica</i>							1
<i>Picus canus</i>						1	
<i>Saxicola torquatus</i>	1	2	6	1	3	2	1
<i>Serinus serinus</i>	2	1	1	2	2	1	
<i>Sitta europaea</i>					2	3	
<i>Streptopelia decaocto</i>	2	2		2	1	5	1
<i>Streptopelia turtur</i>			2	1			
<i>Sturnus vulgaris</i>	13	10	22	18	8	10	12
<i>Sylvia atricapilla</i>	4	8	10	8	11	11	8
<i>Sylvia borin</i>			1				
<i>Sylvia communis</i>			2	2	3	5	5
<i>Turdus merula</i>				1	3	1	2
<i>Turdus philomelos</i>				1	4	3	2
<i>Vanellus vanellus</i>		1	2	1	4		1
	83	96	149	112	142	150	137

Vrsta	Maks. števila parov v dveh popisih						
	2007	2008	2009	2010	2011	2012	2013
<i>Ardea cinerea</i>				1			
<i>Buteo buteo</i>		1	1	2	1	1	
<i>Carduelis cannabina</i>		4	1	1			
<i>Carduelis carduelis</i>						1	
<i>Carduelis chloris</i>		3	2	6	2	7	
<i>Certhia brachydactyla</i>		1			1	1	
<i>Certhia familiaris</i>			1				
<i>Circus aeruginosus</i>					1		
<i>Coccothraustes coccothraustes</i>			1	1		1	
<i>Columba livia (domest.)</i>		1	1		2	1	
<i>Columba oenas</i>				1			
<i>Columba palumbus</i>		2	3		5	8	
<i>Corvus cornix</i>		2	3	3	5	11	
<i>Coturnix coturnix</i>					1		
<i>Cuculus canorus</i>		1	3	2	2	1	
<i>Cyanistes caeruleus</i>		1	4	1		3	
<i>Dendrocopos major</i>			1	1	1	2	
<i>Dryocopus martius</i>				1	1	1	
<i>Emberiza calandra</i>			1	5			
<i>Emberiza citrinella</i>		7	5	3	5	4	
<i>Erithacus rubecula</i>		4	6	2	3	4	
<i>Falco tinnunculus</i>					1	1	
<i>Fringilla coelebs</i>		10	6	10	9	11	
<i>Garrulus glandarius</i>		2	1	2	1	2	
<i>Hirundo rustica</i>		6	1	3	1	5	
<i>Jynx torquilla</i>		1	2	1	1		
<i>Lanius collurio</i>			3	1	1	1	
<i>Locustella fluviatilis</i>			3		1		
<i>Lullula arborea</i>		1					
<i>Luscinia megarhynchos</i>					1		
<i>Motacilla alba</i>		1	2		1	1	
<i>Muscicapa striata</i>			1				
<i>Oriolus oriolus</i>		1	6	4	3	2	
<i>Parus major</i>		10	13	9	6	9	
<i>Passer domesticus</i>		3	6	2	2	1	
<i>Passer montanus</i>		12	3	4	7	3	
<i>Phasianus colchicus</i>		3	3	4	5	3	
<i>Phoenicurus ochruros</i>		2	2	1	4	2	
<i>Phylloscopus collybita</i>		4	5	2	4	3	
<i>Picus canus</i>		1		1			
<i>Picus viridis</i>		2	1	2	2	3	
<i>Poecile palustris</i>				2	1	2	
<i>Saxicola torquatus</i>		3	4	2	2	2	
<i>Serinus serinus</i>		2	2	1	1	2	
<i>Sitta europaea</i>		1	3		2	1	
<i>Streptopelia decaocto</i>		4			1		
<i>Streptopelia turtur</i>		2	4			4	
<i>Sturnus vulgaris</i>		20	10	3	23	7	
<i>Sylvia atricapilla</i>		10	12	19	24	20	
<i>Sylvia communis</i>		1			1		
<i>Sylvia curruca</i>					1		
<i>Troglodytes troglodytes</i>		1	1	1	1		
<i>Turdus merula</i>		6	7	6	6	4	
<i>Turdus philomelos</i>		1	2	1	3	2	
<i>Turdus viscivorus</i>		2	1				

Vrsta	Maks. števila parov v dveh popisih						
	2007	2008	2009	2010	2011	2012	2013
<i>Accipiter nisus</i>		1					
<i>Acrocephalus palustris</i>		1					1
<i>Aegithalos caudatus</i>			1	1			
<i>Alauda arvensis</i>		1					1
<i>Asio otus</i>					1	1	
<i>Buteo buteo</i>		1	1	1	1	1	1
<i>Carduelis cannabina</i>			1				
<i>Carduelis carduelis</i>		2	2		2	1	2
<i>Carduelis chloris</i>		3	4	2	3	4	4
<i>Certhia brachydactyla</i>						1	1
<i>Coccothraustes coccothraustes</i>			1		1	1	2
<i>Columba livia (domest.)</i>					7		
<i>Columba oenas</i>		1	2		1	1	
<i>Columba palumbus</i>		5	3	4	5	6	6
<i>Corvus cornix</i>		3	6	6	7	8	9
<i>Corvus frugilegus</i>				2			
<i>Coturnix coturnix</i>			1				1
<i>Cuculus canorus</i>			1	1	2	3	2
<i>Cyanistes caeruleus</i>				2	1	4	2
<i>Dendrocopos major</i>		1	1		1	2	2
<i>Emberiza citrinella</i>		4	6	6	5	9	7
<i>Erithacus rubecula</i>		3	3		2	3	1
<i>Falco tinnunculus</i>		1	1		2	2	2
<i>Fringilla coelebs</i>		3	6	9	7	11	5
<i>Garrulus glandarius</i>		1	2		1		1
<i>Hippolais icterina</i>						1	
<i>Hirundo rustica</i>		4	3	4	4	5	6
<i>Jynx torquilla</i>							1
<i>Lanius collurio</i>		2	1	3	1	1	2
<i>Motacilla alba</i>			5	2	2	3	1
<i>Oriolus oriolus</i>		1	1	1	2	2	1
<i>Otus scops</i>						1	
<i>Parus major</i>		8	5	11	9	8	10
<i>Passer domesticus</i>		7	4	5	10	6	10
<i>Passer montanus</i>		28	14	10	14	9	13
<i>Periparus ater</i>		1					
<i>Pernis apivorus</i>		1					
<i>Phasianus colchicus</i>		3	9	5	5	3	5
<i>Phoenicurus ochruros</i>		2	2	1	3	2	1
<i>Phylloscopus collybita</i>		3	2	3	3	3	5
<i>Phylloscopus trochilus</i>				1			
<i>Pica pica</i>		4	7	2	4	3	3
<i>Picus viridis</i>			1	1	3	1	1
<i>Poecile palustris</i>			1				
<i>Saxicola torquatus</i>		1		1	2	2	
<i>Serinus serinus</i>		4	3	5	4	2	1
<i>Sitta europaea</i>		1				1	2
<i>Streptopelia decaocto</i>		5	5	5	5	4	4
<i>Streptopelia turtur</i>		1	1			2	1
<i>Sturnus vulgaris</i>		43	19	5	13	6	33
<i>Sylvia atricapilla</i>		10	14	14	19	21	12
<i>Sylvia communis</i>		4	8	6	3		1
<i>Sylvia nisoria</i>						1	
<i>Turdus merula</i>		4	2	2	2	3	2
<i>Turdus philomelos</i>		1	1	1	1	1	
<i>Upupa epops</i>						1	1
<i>Vanellus vanellus</i>							1
		169	150	122	158	150	167

Vrsta	Maks. števila parov v dveh popisih						
	2007	2008	2009	2010	2011	2012	2013
<i>Aegithalos caudatus</i>	2						
<i>Apus apus</i>	4						
<i>Buteo buteo</i>	1						
<i>Carduelis carduelis</i>	1						
<i>Carduelis chloris</i>	1						
<i>Coccothraustes coccothraustes</i>	1						
<i>Corvus cornix</i>	1						
<i>Cyanistes caeruleus</i>	4						
<i>Dendrocopos major</i>	3						
<i>Dryocopus martius</i>	1						
<i>Emberiza cia</i>	1						
<i>Emberiza cirrus</i>	6						
<i>Erithacus rubecula</i>	6						
<i>Fringilla coelebs</i>	5						
<i>Garrulus glandarius</i>	6						
<i>Hippolais polyglotta</i>	6						
<i>Hirundo rustica</i>	1						
<i>Lanius collurio</i>	1						
<i>Larus cachinnans</i>	1						
<i>Lullula arborea</i>	4						
<i>Luscinia megarhynchos</i>	4						
<i>Motacilla alba</i>	1						
<i>Muscicapa striata</i>	1						
<i>Oriolus oriolus</i>	3						
<i>Parus major</i>	9						
<i>Phasianus colchicus</i>	5						
<i>Phylloscopus collybita</i>	1						
<i>Phylloscopus sibilatrix</i>	2						
<i>Phylloscopus trochilus</i>	1						
<i>Picus viridis</i>	3						
<i>Serinus serinus</i>	1						
<i>Streptopelia turtur</i>	6						
<i>Sturnus vulgaris</i>	3						
<i>Sylvia atricapilla</i>	26						
<i>Turdus merula</i>	20						
<i>Turdus philomelos</i>	5						

Vrsta	Maks. števila parov v dveh popisih						
	2007	2008	2009	2010	2011	2012	2013
<i>Accipiter gentilis</i>						1	
<i>Aegithalos caudatus</i>				2	2		
<i>Anthus spinoletta</i>					1	2	
<i>Apus apus</i>				2			2
<i>Ardea cinerea</i>				1			
<i>Buteo buteo</i>			1	1		1	
<i>Carduelis carduelis</i>			2	3	2	1	
<i>Carduelis chloris</i>		2	2	2	1	2	1
<i>Certhia brachydactyla</i>		6	6	5	3	4	3
<i>Coccothraustes coccothraustes</i>				1	2	3	3
<i>Corvus corax</i>			1	1	1	1	
<i>Corvus cornix</i>		1	1	2	2	2	2
<i>Cuculus canorus</i>		2	4	6	4	5	3
<i>Cyanistes caeruleus</i>		11	8	4	8	3	4
<i>Dendrocopos major</i>			3	2	2	4	2
<i>Dendrocopos minor</i>				1	1	2	
<i>Dryocopus martius</i>				1		2	
<i>Emberiza calandra</i>		7	6	6	4	3	3
<i>Emberiza cia</i>			2				
<i>Emberiza cirulus</i>		4	11	7	4	6	5
<i>Erithacus rubecula</i>		6	1		1		
<i>Fringilla coelebs</i>		15	9	8	10	9	10
<i>Garrulus glandarius</i>		3	9	4	3	5	3
<i>Hippolais polyglotta</i>				2	1	3	2
<i>Hirundo rustica</i>			9	4	10	10	5
<i>Jynx torquilla</i>		1	5	3	3	2	3
<i>Lanius collurio</i>				1	2		2
<i>Loxia curvirostra</i>			2				
<i>Lullula arborea</i>		6	9	6	3	3	4
<i>Luscinia megarhynchos</i>		2		2	3	2	4
<i>Motacilla alba</i>		1		1			3
<i>Muscicapa striata</i>			1		1	4	
<i>Oriolus oriolus</i>			2	2	2	2	4
<i>Parus major</i>		14	11	8	9	12	10
<i>Passer montanus</i>				2			
<i>Periparus ater</i>		3	3				
<i>Phasianus colchicus</i>				2			
<i>Phoenicurus ochruros</i>		2		2	2	2	3
<i>Phoenicurus phoenicurus</i>				1		1	1
<i>Phylloscopus collybita</i>		8	3	6	4	3	2
<i>Phylloscopus trochilus</i>		1			1		
<i>Picus viridis</i>		1	4		1	2	1
<i>Poecile palustris</i>					1	1	
<i>Saxicola torquatus</i>				1			
<i>Serinus serinus</i>		2	3	3	2	2	4
<i>Sitta europaea</i>		6	2	2		2	1
<i>Streptopelia decaocto</i>			1	2	2	1	
<i>Streptopelia turtur</i>			1	3	2	2	2
<i>Sturnus vulgaris</i>			2	1		3	
<i>Sylvia atricapilla</i>		7	13	9	12	11	12
<i>Sylvia cantillans</i>			2				
<i>Sylvia curruca</i>				1			
<i>Turdus merula</i>		15	11	10	13	9	10
<i>Turdus philomelos</i>						3	
<i>Turdus viscivorus</i>				3	2		2
<i>Upupa epops</i>		5	8	1	3	3	3
		131	158	137	130	139	119

Vrsta	Maks. števila parov v dveh popisih						
	2007	2008	2009	2010	2011	2012	2013
<i>Aegithalos caudatus</i>			1		1		
<i>Apus apus</i>			1			2	2
<i>Buteo buteo</i>			1	1	1		
<i>Carduelis cannabina</i>				2		1	1
<i>Carduelis carduelis</i>		1	2	1		1	
<i>Carduelis chloris</i>		1		1	1	3	
<i>Certhia brachydactyla</i>					1	1	
<i>Coccothraustes coccothraustes</i>			4	3	5	2	
<i>Columba palumbus</i>						1	
<i>Corvus corax</i>							1
<i>Corvus cornix</i>		3	6	5	3	5	5
<i>Coturnix coturnix</i>						2	
<i>Cuculus canorus</i>		3	3	2	3	3	2
<i>Cyanistes caeruleus</i>		2	3	1		1	1
<i>Delichon urbicum</i>		2		1			12
<i>Dendrocopos major</i>		2	2	3	5	3	3
<i>Emberiza calandra</i>		5	2	1	1	2	2
<i>Emberiza cirius</i>		4	8	5	3	5	6
<i>Erithacus rubecula</i>		1	6	4	2	2	1
<i>Fringilla coelebs</i>		7	8	8	8	9	11
<i>Garrulus glandarius</i>		4	4	2	2	2	2
<i>Hirundo rustica</i>		5	2		4	6	8
<i>Jynx torquilla</i>		2	2	3	2	4	3
<i>Lanius collurio</i>		3	5	3	3	5	3
<i>Larus cachinnans</i>		7		3			
<i>Lullula arborea</i>		5	6	7	7	8	4
<i>Luscinia megarhynchos</i>		5	2	4	2	4	7
<i>Motacilla alba</i>		1		1		1	1
<i>Muscicapa striata</i>		2	1	1	2		1
<i>Oriolus oriolus</i>		4	4	4	3	2	3
<i>Parus major</i>		5	8	10	10	4	8
<i>Passer domesticus</i>		3	4	4	1	2	1
<i>Passer montanus</i>		2			3	3	2
<i>Phoenicurus ochruros</i>						1	1
<i>Phylloscopus bonelli</i>		2				1	
<i>Phylloscopus collybita</i>		1	2				1
<i>Picus viridis</i>			3	4	2	2	2
<i>Poecile palustris</i>			3				
<i>Serinus serinus</i>		6	4	5	2	7	2
<i>Sitta europaea</i>			1				
<i>Streptopelia decaocto</i>		1	1	1			
<i>Sturnus vulgaris</i>		6	7	3	3	3	5
<i>Sylvia atricapilla</i>		21	18	18	16	18	16
<i>Sylvia cantillans</i>			1				
<i>Turdus merula</i>		21	19	18	13	13	13
<i>Turdus philomelos</i>		5	7	2	3	3	5
<i>Turdus viscivorus</i>						1	
<i>Upupa epops</i>		1			1	1	
		143	151	131	113	134	135

Vrsta	Maks. števila parov v dveh popisih						
	2007	2008	2009	2010	2011	2012	2013
<i>Accipiter gentilis</i>							1
<i>Acrocephalus palustris</i>		6	3	3	2	3	3
<i>Acrocephalus schoenobaenus</i>				1			
<i>Aegithalos caudatus</i>		4	1	2	1	1	1
<i>Anas platyrhynchos</i>		3	3	2	3		1
<i>Anthus trivialis</i>		7	3	5	3	2	2
<i>Apus apus</i>						1	
<i>Ardea cinerea</i>			1	2	2	1	1
<i>Buteo buteo</i>		4	2	3	2	3	2
<i>Carduelis carduelis</i>		4	3	3	3	7	3
<i>Carduelis chloris</i>		4	5	6	4	5	5
<i>Carduelis spinus</i>		1					
<i>Certhia brachydactyla</i>		2	1	2	2		2
<i>Chroicocephalus ridibundus</i>						3	
<i>Coccothraustes coccothraustes</i>			3		2	1	2
<i>Columba palumbus</i>		6	4	9	5	6	5
<i>Corvus corax</i>				1			
<i>Corvus cornix</i>		18	28	15	13	11	11
<i>Corvus monedula</i>		1					
<i>Cuculus canorus</i>		2	1	2	1	2	1
<i>Cyanistes caeruleus</i>		8	9	12	5	4	8
<i>Delichon urbicum</i>			1				
<i>Dendrocopos major</i>		4	1	4	1	2	3
<i>Dendrocopos minor</i>						1	1
<i>Dryocopus martius</i>		1	1		1		
<i>Emberiza citrinella</i>		13	15	15	10	13	14
<i>Erithacus rubecula</i>		14	17	14	16	7	5
<i>Falco subbuteo</i>		1		1	1	1	
<i>Falco tinnunculus</i>		3	3	3	2	3	1
<i>Ficedula albicollis</i>				1			
<i>Fringilla coelebs</i>		4	5	8	10	14	6
<i>Garrulus glandarius</i>		3	3	1	3	2	1
<i>Hirundo rustica</i>		5	7	6	4	4	4
<i>Jynx torquilla</i>		5	7	4	2	5	6
<i>Lanius collurio</i>		4	6	11	11	4	6
<i>Loxia curvirostra</i>					1		
<i>Luscinia megarhynchos</i>		1		1			
<i>Motacilla alba</i>		3	2	4	3	1	1
<i>Muscicapa striata</i>				2	4	1	2
<i>Oriolus oriolus</i>		8	7	10	10	7	6
<i>Parus major</i>		14	12	19	15	18	9
<i>Passer domesticus</i>		6	5	9	8	11	4
<i>Passer montanus</i>		5	3	8	9	5	7
<i>Perdix perdix</i>			1				
<i>Periparus ater</i>		1		2	1	2	
<i>Phalacrocorax carbo</i>						1	
<i>Phasianus colchicus</i>		2	1	1	1	3	2
<i>Phoenicurus ochruros</i>		1	2	3	2	1	2
<i>Phoenicurus phoenicurus</i>				1			
<i>Phylloscopus collybita</i>		9	17	19	14	10	9
<i>Phylloscopus sibilatrix</i>		1		2		2	1
<i>Phylloscopus trochilus</i>					3		1
<i>Pica pica</i>		6	3	5	5	4	3
<i>Picus canus</i>		1	1	2	3	1	1
<i>Picus viridis</i>				1		1	
<i>Poecile palustris</i>		4	4	2	2	4	3
<i>Saxicola torquatus</i>		4	2	3	4	2	
<i>Serinus serinus</i>		4	6	8	7	5	4
<i>Sitta europaea</i>		3	3	2	2	4	1
<i>Streptopelia decaocto</i>				1			
<i>Streptopelia turtur</i>		3	2	2	1	1	1
<i>Sturnus vulgaris</i>		7	5	11	5	9	5
<i>Sylvia atricapilla</i>		26	26	40	32	36	23
<i>Sylvia communis</i>		5	4	1	3	1	2
<i>Sylvia curruca</i>						1	
<i>Turdus merula</i>		14	21	14	15	20	12

<i>Turdus philomelos</i>	5	6	5	6	6	4
<i>Turdus viscivorus</i>	3	2	3		1	1
	263	268	317	265	264	199

Vrsta	Maks. števila parov v dveh popisih						
	2007	2008	2009	2010	2011	2012	2013
<i>Accipiter gentilis</i>		1					
<i>Accipiter nisus</i>		1					
<i>Acrocephalus arundinaceus</i>		1					
<i>Acrocephalus palustris</i>		6					
<i>Anas platyrhynchos</i>		5					
<i>Anas querquedula</i>		1					
<i>Anas strepera</i>		1					
<i>Ardea cinerea</i>		1					
<i>Aythya fuligula</i>		2					
<i>Buteo buteo</i>		3					
<i>Carduelis cannabina</i>		1					
<i>Carduelis carduelis</i>		1					
<i>Carduelis chloris</i>		2					
<i>Coccothraustes coccothraustes</i>		1					
<i>Columba livia (domest.)</i>		3					
<i>Columba palumbus</i>		1					
<i>Corvus cornix</i>		39					
<i>Cuculus canorus</i>		3					
<i>Cygnus olor</i>		3					
<i>Delichon urbicum</i>		7					
<i>Dendrocopos major</i>		1					
<i>Emberiza citrinella</i>		1					
<i>Erithacus rubecula</i>		1					
<i>Falco subbuteo</i>		1					
<i>Falco tinnunculus</i>		2					
<i>Fringilla coelebs</i>		7					
<i>Fulica atra</i>		12					
<i>Gallinula chloropus</i>		1					
<i>Hirundo rustica</i>		11					
<i>Lanius collurio</i>		2					
<i>Motacilla alba</i>		6					
<i>Parus major</i>		6					
<i>Passer domesticus</i>		7					
<i>Passer montanus</i>		8					
<i>Phoenicurus ochruros</i>		3					
<i>Phylloscopus collybita</i>		1					
<i>Pica pica</i>		2					
<i>Riparia riparia</i>		1					
<i>Saxicola torquatus</i>		5					
<i>Serinus serinus</i>		3					
<i>Sitta europaea</i>		1					
<i>Sturnus vulgaris</i>		36					
<i>Sylvia atricapilla</i>		7					
<i>Tachybaptus ruficollis</i>		4					
<i>Turdus merula</i>		1					
<i>Turdus philomelos</i>		1					

Vrsta	Maks. števila parov v dveh popisih						
	2007	2008	2009	2010	2011	2012	2013
<i>Acrocephalus palustris</i>			2				2
<i>Acrocephalus schoenobaenus</i>							1
<i>Alauda arvensis</i>	8	27	16	15	14	18	14
<i>Anas platyrhynchos</i>							1
<i>Anthus trivialis</i>					1		
<i>Apus apus</i>			1				
<i>Ardea cinerea</i>	1	1					
<i>Buteo buteo</i>	1	3	1		1	1	1
<i>Carduelis cannabina</i>	1						
<i>Carduelis chloris</i>	3				2	2	2
<i>Carduelis spinus</i>							1
<i>Circus aeruginosus</i>		2	1	1	5	1	2
<i>Circus pygargus</i>	2				2		
<i>Columba livia (domest.)</i>		5					
<i>Columba palumbus</i>		5			2		10
<i>Corvus corax</i>		1	1				
<i>Corvus cornix</i>	6	26	27	14	27	14	25
<i>Coturnix coturnix</i>	4	2	1	3		3	
<i>Emberiza calandra</i>				1			
<i>Erithacus rubecula</i>	1						
<i>Falco peregrinus</i>						1	
<i>Falco tinnunculus</i>	1	9	1		3		2
<i>Falco vespertinus</i>		19			7	1	
<i>Fringilla coelebs</i>		2					
<i>Hirundo rustica</i>	3	3	4	2	1	3	3
<i>Jynx torquilla</i>							1
<i>Lanius collurio</i>	2			1			2
<i>Motacilla alba</i>		4	1		1	1	
<i>Motacilla flava</i>	6		5	7	10	11	10
<i>Oenanthe oenanthe</i>			7			1	1
<i>Oriolus oriolus</i>		1	1		1		1
<i>Parus major</i>	2	1					1
<i>Passer domesticus</i>	3	2	1		3		
<i>Passer montanus</i>	2	4	1	8		3	
<i>Phasianus colchicus</i>	2				1		
<i>Phoenicurus ochruros</i>	1	1			2	1	
<i>Phylloscopus collybita</i>						1	
<i>Pica pica</i>	3	7	4	2	1	1	3
<i>Saxicola rubetra</i>							1
<i>Saxicola torquatus</i>	1						
<i>Serinus serinus</i>	1						
<i>Streptopelia turtur</i>			1				
<i>Sturnus vulgaris</i>	3	2			9	1	6
<i>Sylvia atricapilla</i>	9	1	3	1	5	2	2
<i>Sylvia borin</i>		1					
<i>Turdus merula</i>	2			1	2	2	1
<i>Upupa epops</i>			1				
<i>Vanellus vanellus</i>		7					
	68	136	80	56	100	68	93

Vrsta	Maks. števila parov v dveh popisih						
	2007	2008	2009	2010	2011	2012	2013
<i>Accipiter gentilis</i>			1				
<i>Accipiter nisus</i>		1	1	1			
<i>Acrocephalus palustris</i>					1	1	
<i>Acrocephalus scirpaceus</i>				1			
<i>Alauda arvensis</i>			1	2			
<i>Anas platyrhynchos</i>		1	3	2			
<i>Anser anser</i>			4				
<i>Anthus spinoletta</i>				2			
<i>Apus apus</i>			4	2	3		
<i>Ardea cinerea</i>		2	1	2	1	1	
<i>Buteo buteo</i>		3	1	2	2	1	
<i>Carduelis carduelis</i>				2	2	2	
<i>Carduelis chloris</i>			1	7	3	3	
<i>Carduelis spinus</i>				1			
<i>Coccothraustes coccothraustes</i>		1		2	1		
<i>Columba livia (domest.)</i>		11		7	10	8	
<i>Corvus corax</i>				1			
<i>Corvus cornix</i>		9	2	4	4	5	
<i>Cuculus canorus</i>					1		
<i>Cyanistes caeruleus</i>		1					
<i>Delichon urbicum</i>			2	9	8	5	
<i>Dendrocopos major</i>		1	1	1	1		
<i>Emberiza calandra</i>				1			
<i>Emberiza cirius</i>		2	2		3	2	
<i>Erithacus rubecula</i>		3		1			
<i>Falco subbuteo</i>							1
<i>Fringilla coelebs</i>		7	3	5	7	6	
<i>Galerida cristata</i>				3	2	1	
<i>Garrulus glandarius</i>		2		5	2	2	
<i>Hippolais polyglotta</i>					3		
<i>Hirundo rustica</i>			5	13	5	1	
<i>Jynx torquilla</i>		1	1	4			
<i>Lanius collurio</i>		1				1	
<i>Larus cachinnans</i>		3	2	3	3	1	
<i>Lullula arborea</i>		2	3	2	1		
<i>Luscinia megarhynchos</i>		1	1				
<i>Milvus milvus</i>				1			
<i>Motacilla alba</i>		4	2	4	3	4	
<i>Oriolus oriolus</i>		1	3		2		
<i>Parus major</i>		5	2	6	7	2	
<i>Passer domesticus</i>		11	7	13	14	18	
<i>Passer montanus</i>		7	3	7	22	11	
<i>Phasianus colchicus</i>		2	4	7	2	1	
<i>Phoenicurus ochruros</i>		2		4			
<i>Phylloscopus collybita</i>		3	1	3			
<i>Pica pica</i>		3	1	3	4	2	
<i>Picus viridis</i>		1	3	3	1	3	
<i>Saxicola rubetra</i>					1		
<i>Saxicola torquatus</i>			1	4	2	3	
<i>Serinus serinus</i>		1	5	6	8	8	
<i>Sitta europaea</i>				1			
<i>Streptopelia decaocto</i>		7	1	10	6	7	
<i>Sturnus vulgaris</i>		10	8	15	5	7	
<i>Sylvia atricapilla</i>		8	5	7	9	5	
<i>Troglodytes troglodytes</i>		2					
<i>Turdus merula</i>		7	8	8	7	4	
<i>Turdus philomelos</i>				2			
<i>Turdus viscivorus</i>		2		1			
		128	93	190	156	116	

Vrsta	Maks. števila parov v dveh popisih						
	2007	2008	2009	2010	2011	2012	2013
<i>Acrocephalus arundinaceus</i>				1		1	
<i>Acrocephalus palustris</i>			1		1	1	5
<i>Acrocephalus schoenobaenus</i>				1		1	1
<i>Acrocephalus scirpaceus</i>					1		
<i>Aegithalos caudatus</i>			3	2	1	1	1
<i>Alcedo atthis</i>				2		1	2
<i>Anas platyrhynchos</i>			3		1	1	1
<i>Anthus trivialis</i>				1	1		
<i>Apus apus</i>		10	1		2	1	2
<i>Ardea cinerea</i>							1
<i>Buteo buteo</i>			2				1
<i>Carduelis cannabina</i>						1	
<i>Carduelis carduelis</i>		4	3	3	1	2	4
<i>Carduelis chloris</i>		2	4	3	2	3	4
<i>Certhia brachydactyla</i>		2	1	1			
<i>Cettia cetti</i>		3	3	11	3		1
<i>Cisticola juncidis</i>		1					
<i>Coccothraustes coccothraustes</i>		2	3	1	2	2	
<i>Columba livia (domest.)</i>				2			
<i>Corvus cornix</i>		2	2	1	2	3	3
<i>Corvus monedula</i>						1	
<i>Cyanistes caeruleus</i>		1	5	3	3	2	2
<i>Delichon urbicum</i>		27	5	9	1	5	3
<i>Dendrocopos major</i>		7	6	4	5	4	1
<i>Dendrocopos minor</i>			1				
<i>Egretta garzetta</i>						1	
<i>Emberiza cirrus</i>		4	3	3	3	5	2
<i>Erithacus rubecula</i>		5	3	2	5	1	
<i>Fringilla coelebs</i>		8	4	6	3	2	
<i>Gallinula chloropus</i>			1				
<i>Garrulus glandarius</i>		11	3	6	4	2	2
<i>Hippolais polyglotta</i>			2		2	3	3
<i>Hirundo rustica</i>		5	6	8	1	1	2
<i>Jynx torquilla</i>		2	3	4	4	3	
<i>Lanius collurio</i>		1			1	2	1
<i>Larus cachinnans</i>		26	9				1
<i>Luscinia megarhynchos</i>		11	13	12	8	9	8
<i>Motacilla alba</i>		2	1	1	4	4	2
<i>Motacilla cinerea</i>		3	2	2	4	1	1
<i>Muscicapa striata</i>		2		1	3		3
<i>Oriolus oriolus</i>		11	5	6	4	3	3
<i>Otus scops</i>							1
<i>Parus major</i>		14	13	6	11	8	4
<i>Passer domesticus</i>		16	15	21	17	24	14
<i>Passer montanus</i>		2	1	1	1	5	3
<i>Phasianus colchicus</i>		3	4	4	4	3	5
<i>Phoenicurus ochruros</i>				1	1	2	
<i>Phylloscopus collybita</i>						1	1
<i>Phylloscopus sibilatrix</i>				1			
<i>Phylloscopus trochilus</i>						2	
<i>Pica pica</i>		1	2			2	2
<i>Picus viridis</i>		6	2	3	3	4	1
<i>Saxicola rubetra</i>						1	
<i>Saxicola torquatus</i>			1				
<i>Serinus serinus</i>		4	9	9	7	5	5
<i>Sitta europaea</i>		1					
<i>Streptopelia decaocto</i>		3	1	2		1	1
<i>Streptopelia turtur</i>		2	3	3	1		1
<i>Sturnus vulgaris</i>		10	18	10	10	10	14
<i>Sylvia atricapilla</i>		24	32	22	25	25	20
<i>Sylvia curruca</i>						1	
<i>Sylvia nisoria</i>		1					
<i>Turdus merula</i>		38	33	25	38	28	33
<i>Turdus philomelos</i>		2	3	1		2	2
<i>Upupa epops</i>				1			

Vrsta	Maks. števila parov v dveh popisih						
	2007	2008	2009	2010	2011	2012	2013
<i>Accipiter gentilis</i>	1						
<i>Actitis hypoleucos</i>			2				
<i>Aegithalos caudatus</i>	1	1		1			
<i>Anthus pratensis</i>			1				
<i>Apus apus</i>	6	2	4	7			
<i>Buteo buteo</i>	1		1	1		1	
<i>Carduelis cannabina</i>			1	1			
<i>Carduelis carduelis</i>	3	3	2	1		4	
<i>Carduelis chloris</i>	5	6	5	5		3	
<i>Certhia brachydactyla</i>	1	2	1	3		4	
<i>Certhia familiaris</i>	1						
<i>Coccothraustes coccothraustes</i>	2	2	2	1		1	
<i>Columba livia (domest.)</i>	29	8	18	11		10	
<i>Columba oenas</i>				5			
<i>Columba palumbus</i>		3					
<i>Corvus corax</i>		2					
<i>Corvus cornix</i>	7	8	9	5		5	
<i>Cuculus canorus</i>	1		1			1	
<i>Cyanistes caeruleus</i>	1	4	2	3		2	
<i>Delichon urbicum</i>		2	6	2		1	
<i>Dendrocopos major</i>	2	2	2	2		1	
<i>Dryocopus martius</i>	3						
<i>Emberiza citrinella</i>	2	3	1	2		2	
<i>Erithacus rubecula</i>	6	4	4	3		3	
<i>Falco subbuteo</i>	1		1				
<i>Falco tinnunculus</i>			1				
<i>Ficedula hypoleuca</i>		2					
<i>Fringilla coelebs</i>	7	16	4	8		5	
<i>Garrulus glandarius</i>	2	1	1	1		3	
<i>Hirundo rustica</i>	1		4	4		1	
<i>Jynx torquilla</i>	1	2	1	1		1	
<i>Lanius collurio</i>	3	1	3			1	
<i>Lophophanes cristatus</i>	2		1			1	
<i>Motacilla alba</i>	3	4	3	2		3	
<i>Muscicapa striata</i>	4		1	2		1	
<i>Oriolus oriolus</i>	2		1			1	
<i>Parus major</i>	8	10	12	10		8	
<i>Passer domesticus</i>	11	10	16	14		14	
<i>Passer montanus</i>	10	14	11	5		6	
<i>Periparus ater</i>	2	1	3	2		3	
<i>Phoenicurus ochruros</i>	6	9	4	6		6	
<i>Phylloscopus collybita</i>	5	5	7	6		3	
<i>Phylloscopus sibilatrix</i>		1					
<i>Pica pica</i>	4	4	1	2		2	
<i>Picus canus</i>				1		1	
<i>Picus viridis</i>		1	1			1	
<i>Poecile palustris</i>	1	3	1	2		2	
<i>Regulus regulus</i>	2	1	2	1		2	
<i>Serinus serinus</i>	10	11	9	9		7	
<i>Sitta europaea</i>	1	3	1	1		3	
<i>Sturnus vulgaris</i>	6	6	5	2		4	
<i>Sylvia atricapilla</i>	32	23	17	18		23	
<i>Sylvia communis</i>	3	1	2	1			
<i>Sylvia curruca</i>			3				
<i>Sylvia nisoria</i>				1			
<i>Troglodytes troglodytes</i>	1	3		1			
<i>Turdus merula</i>	12	26	23	9		10	
<i>Turdus philomelos</i>	5	4	10	8		5	
<i>Turdus viscivorus</i>	1	3	1	2			
	218	217	212	172		155	

Vrsta	Maks. števila parov v dveh popisih						
	2007	2008	2009	2010	2011	2012	2013
<i>Accipiter nisus</i>				1			
<i>Aegithalos caudatus</i>		1	1				
<i>Anthus pratensis</i>				1			
<i>Apus apus</i>		1	1				
<i>Buteo buteo</i>		2	1	1		1	1
<i>Carduelis cannabina</i>			1			1	
<i>Carduelis carduelis</i>		1	1	1	1	1	1
<i>Carduelis chloris</i>		4	2	2	3	4	5
<i>Carduelis spinus</i>				7			
<i>Certhia brachydactyla</i>					1	1	
<i>Coccothraustes coccothraustes</i>		1	1	6	3	1	3
<i>Columba livia (domest.)</i>		1	6		2		
<i>Columba palumbus</i>				10			
<i>Corvus corax</i>						1	
<i>Cuculus canorus</i>		3	1			2	1
<i>Cyanistes caeruleus</i>		3	4	4	5	2	4
<i>Delichon urbicum</i>						1	4
<i>Dendrocopos major</i>		2	3	2	2	2	2
<i>Emberiza calandra</i>		3					
<i>Emberiza cia</i>		1					
<i>Emberiza cirrus</i>		15	13	9	10	7	9
<i>Erithacus rubecula</i>			2	5	3		2
<i>Falco tinnunculus</i>				1			
<i>Fringilla coelebs</i>		18	14	9	7	6	4
<i>Garrulus glandarius</i>		5	4	3	2	2	2
<i>Hippolais polyglotta</i>		4	1	1		3	1
<i>Hirundo rustica</i>		5	2	2		3	
<i>Jynx torquilla</i>		4	3		3	5	4
<i>Lanius collurio</i>		3	4	4	3	2	
<i>Larus cachinnans</i>				1	1		
<i>Lullula arborea</i>		4	2	3	2	2	4
<i>Luscinia megarhynchos</i>		14	21	8	12	20	20
<i>Milvus migrans</i>					1		
<i>Motacilla alba</i>		5	2	3	2	2	1
<i>Muscicapa striata</i>		7	3	4	2	1	4
<i>Oriolus oriolus</i>		2	2	3	1		3
<i>Parus major</i>		10	12	10	8	9	8
<i>Passer domesticus</i>		14	13	14	10	17	17
<i>Passer montanus</i>		1	4	7	3	2	
<i>Phasianus colchicus</i>		2	1	1			
<i>Phoenicurus ochruros</i>		2	2	2	2	2	2
<i>Phoenicurus phoenicurus</i>		1	1			1	2
<i>Phylloscopus collybita</i>			1	2	1	1	5
<i>Picus viridis</i>		1	2	4		1	2
<i>Poecile palustris</i>		1	1				1
<i>Serinus serinus</i>		13	8	10	8	13	5
<i>Sitta europaea</i>				1			
<i>Streptopelia decaocto</i>		1		3		1	
<i>Streptopelia turtur</i>		5	1	1	2		
<i>Sturnus vulgaris</i>		33	11	4	7	5	4
<i>Sylvia atricapilla</i>		18	28	19	22	24	28
<i>Sylvia communis</i>					1		
<i>Sylvia curruca</i>		1					
<i>Turdus merula</i>		32	23	17	21	20	26
<i>Turdus philomelos</i>		1	5	6	2	1	3
<i>Turdus viscivorus</i>		2	1			2	3
<i>Upupa epops</i>		1	1			1	
<i>Vanellus vanellus</i>				1			
		248	210	193	153	170	181

Vrsta	Maks. števila parov v dveh popisih						
	2007	2008	2009	2010	2011	2012	2013
<i>Accipiter nisus</i>							1
<i>Acrocephalus palustris</i>	1		1	1	1		3
<i>Alauda arvensis</i>	12	6	11	6	7	5	3
<i>Anas platyrhynchos</i>		2				1	2
<i>Anthus pratensis</i>	1						
<i>Ardea cinerea</i>	5	1			4		
<i>Buteo buteo</i>	3	1	1	1	1	1	
<i>Carduelis cannabina</i>	3						2
<i>Carduelis carduelis</i>					1		
<i>Carduelis chloris</i>		1	1	1	1	2	
<i>Ciconia ciconia</i>							1
<i>Ciconia nigra</i>		1					
<i>Circus aeruginosus</i>	1						
<i>Coccothraustes coccothraustes</i>						1	
<i>Columba oenas</i>	1		1				
<i>Columba palumbus</i>	3					1	3
<i>Corvus corax</i>	1					1	1
<i>Corvus cornix</i>	22	5	4	4	6	3	1
<i>Corvus monedula</i>	1						
<i>Coturnix coturnix</i>			1	1	1		
<i>Cuculus canorus</i>		1	2	1	1		
<i>Cyanistes caeruleus</i>						1	
<i>Cygnus olor</i>							5
<i>Delichon urbicum</i>			1	2	2		
<i>Dendrocopos major</i>	1				1		
<i>Dendrocopos minor</i>	1						
<i>Emberiza citrinella</i>	5	4	1	4	2	4	4
<i>Erithacus rubecula</i>					2		
<i>Falco tinnunculus</i>	1	1	2	1		1	1
<i>Falco vespertinus</i>	1						3
<i>Fringilla coelebs</i>	1	5	1	1	2	8	2
<i>Grus grus</i>	10						
<i>Hirundo rustica</i>	3	4	1	4	4	5	21
<i>Lanius collurio</i>	4	2	3	2	1	1	
<i>Motacilla alba</i>	3	5	1	3	7		1
<i>Motacilla flava</i>					1	3	2
<i>Oriolus oriolus</i>		2			1	2	
<i>Parus major</i>	2		1	3	2	2	
<i>Passer domesticus</i>	12	8	4	6	7	5	2
<i>Passer montanus</i>				2	3	1	3
<i>Perdix perdix</i>			1	1	2		
<i>Phasianus colchicus</i>	1	1	2	2	3	4	
<i>Phoenicurus ochruros</i>		1			1		
<i>Phylloscopus collybita</i>	3		1	2	2	1	2
<i>Picus viridis</i>						1	
<i>Saxicola torquatus</i>	4	6	4	4	6	7	7
<i>Serinus serinus</i>					1		1
<i>Sitta europaea</i>							1
<i>Streptopelia turtur</i>	1						
<i>Sturnus vulgaris</i>	14	8	4	2	2	2	3
<i>Sylvia atricapilla</i>		2			5	3	2
<i>Turdus merula</i>	1	1			1		1
<i>Turdus philomelos</i>	4	5	2	2	3	1	
<i>Turdus viscivorus</i>							1
<i>Vanellus vanellus</i>	12	13	3	3	5	5	4
	138	86	54	59	89	72	83

Vrsta	Maks. števila parov v dveh popisih						
	2007	2008	2009	2010	2011	2012	2013
<i>Accipiter gentilis</i>		1					
<i>Accipiter nisus</i>						1	
<i>Acrocephalus palustris</i>	4	1	1	2	3	2	4
<i>Aegithalos caudatus</i>	1	1				1	1
<i>Anas platyrhynchos</i>	1		2		1		
<i>Anthus trivialis</i>	2	1					
<i>Ardea cinerea</i>	1	1	1		1		
<i>Bombycilla garrulus</i>			2				
<i>Buteo buteo</i>	1						
<i>Carduelis cannabina</i>							1
<i>Carduelis carduelis</i>	3	2	1		1	1	1
<i>Carduelis chloris</i>	1	2	6		3	1	1
<i>Certhia brachydactyla</i>	2	1					1
<i>Ciconia ciconia</i>	1			1			1
<i>Circus aeruginosus</i>			1				
<i>Coccothraustes coccothraustes</i>	1	2			1		1
<i>Columba livia (domest.)</i>			6			1	
<i>Columba oenas</i>	2						1
<i>Columba palumbus</i>	3	4	2	4	4	2	3
<i>Corvus cornix</i>	7	10	9	6	10	9	6
<i>Corvus monedula</i>			1	1	1	3	6
<i>Coturnix coturnix</i>						1	
<i>Cuculus canorus</i>	5	4	3	3	3	2	2
<i>Cyanistes caeruleus</i>	1	1	3	3	2	1	1
<i>Delichon urbicum</i>	1					2	
<i>Dendrocopos major</i>	1	2	1	2	2	2	1
<i>Dendrocopos minor</i>		1					
<i>Emberiza citrinella</i>	3	3	3	1	1	1	2
<i>Erithacus rubecula</i>		2				1	
<i>Falco tinnunculus</i>		1	2	1	1	1	1
<i>Fringilla coelebs</i>	5	7	5	4	4	4	7
<i>Garrulus glandarius</i>						2	
<i>Hirundo rustica</i>	8	9	6	5	4	5	4
<i>Jynx torquilla</i>	2	2	1	1			
<i>Lanius collurio</i>	3	2	1	1			1
<i>Motacilla alba</i>		1	1	1	2	1	1
<i>Muscicapa striata</i>		1			1		1
<i>Oriolus oriolus</i>		1	2	2	1	4	2
<i>Parus major</i>	6	10	9	5	9	10	6
<i>Passer domesticus</i>	7	6	2	6	10	9	10
<i>Passer montanus</i>	12	7	7	5	7	7	12
<i>Phasianus colchicus</i>	6	6	6	1	5	4	5
<i>Phoenicurus ochruros</i>	2	1	2	2	2	4	1
<i>Phoenicurus phoenicurus</i>	3	3	6	5	5	2	4
<i>Phylloscopus collybita</i>	1	3	1	2	1	1	1
<i>Phylloscopus trochilus</i>				1			
<i>Pica pica</i>	4	3	3	3	2	2	1
<i>Picus canus</i>	2	1	1				1
<i>Picus viridis</i>				1	1	1	1
<i>Poecile palustris</i>	2			1	1		
<i>Saxicola torquatus</i>	3	2	1	1	3	2	
<i>Serinus serinus</i>	2	3	5		2	2	4
<i>Sitta europaea</i>	3	3	1		3	2	1
<i>Streptopelia decaocto</i>	1	1	3	3	2	4	4
<i>Streptopelia turtur</i>			1				
<i>Sturnus vulgaris</i>	17	8	8	11	15	9	5
<i>Sylvia atricapilla</i>	5	9	12	8	11	8	7
<i>Sylvia communis</i>	1	2	2	1		1	3
<i>Turdus merula</i>	2	3		1	1	1	
<i>Turdus philomelos</i>	2	2	1	1		4	1
<i>Turdus viscivorus</i>						1	
<i>Upupa epops</i>		1					
	140	137	131	96	126	122	117

Vrsta	Maks. števila parov v dveh popisih						
	2007	2008	2009	2010	2011	2012	2013
<i>Accipiter nisus</i>				1		1	
<i>Acrocephalus palustris</i>				1	2		2
<i>Aegithalos caudatus</i>		1	1	1			
<i>Anas platyrhynchos</i>		1		1	2		
<i>Anthus trivialis</i>				1			
<i>Ardea cinerea</i>		1			1	1	
<i>Buteo buteo</i>			1	2		3	2
<i>Carduelis carduelis</i>		2	1	1	3	4	1
<i>Carduelis chloris</i>		4	3	1	2	1	1
<i>Certhia brachydactyla</i>		1	1			1	
<i>Coccothraustes coccothraustes</i>		1	1			1	
<i>Columba palumbus</i>		6	6	4	5	5	4
<i>Corvus corax</i>		1					
<i>Corvus cornix</i>		21	9	12	15	23	18
<i>Corvus corone</i>							1
<i>Corvus monedula</i>				1			1
<i>Coturnix coturnix</i>			1				
<i>Cuculus canorus</i>		5	6	2	3	4	5
<i>Cyanistes caeruleus</i>		2	2	3	3	5	2
<i>Dendrocopos major</i>		6	4	3	4	2	4
<i>Dendrocopos minor</i>						1	
<i>Dryocopus martius</i>				1	1		1
<i>Emberiza citrinella</i>		14	5	6	7	4	4
<i>Erithacus rubecula</i>		18	13	5	4	5	
<i>Falco subbuteo</i>		1		1			
<i>Falco tinnunculus</i>		1		2	1	1	2
<i>Fringilla coelebs</i>		6	9	7	11	11	8
<i>Garrulus glandarius</i>		1	2	1	1		3
<i>Hirundo rustica</i>		2	1	5	8	6	5
<i>Jynx torquilla</i>		1		1			1
<i>Lanius collurio</i>		4	2	2	4	2	3
<i>Lophophanes cristatus</i>		1					
<i>Motacilla alba</i>		1	2	2	3	2	2
<i>Muscicapa striata</i>		3	2			1	2
<i>Oriolus oriolus</i>		4	7	4	4	1	2
<i>Parus major</i>		11	14	10	18	8	9
<i>Passer domesticus</i>				5	8	12	19
<i>Passer montanus</i>		26	7	19	21	29	22
<i>Periparus ater</i>					1		
<i>Pernis apivorus</i>							1
<i>Phasianus colchicus</i>		9	10	3	7	6	3
<i>Phoenicurus ochruros</i>		3	4	3	4	1	2
<i>Phoenicurus phoenicurus</i>		1	1	1	2	1	
<i>Phylloscopus collybita</i>		4	4	1	2	3	1
<i>Pica pica</i>				2	2	1	1
<i>Picus canus</i>				2			
<i>Picus viridis</i>		3	2	2	2	2	2
<i>Poecile palustris</i>		1	1	1	2	2	
<i>Saxicola torquatus</i>		1	1		1	3	
<i>Serinus serinus</i>		3	3	3	1	4	5
<i>Sitta europaea</i>		2	1	2	1	3	
<i>Streptopelia decaocto</i>		1	1				
<i>Sturnus vulgaris</i>		19	21	23	29	9	31
<i>Sylvia atricapilla</i>		26	26	16	21	16	15
<i>Sylvia communis</i>			1				
<i>Troglodytes troglodytes</i>				1			
<i>Turdus merula</i>		4	6	4	1	2	2
<i>Turdus philomelos</i>		5	3	3	4	4	2
<i>Turdus viscivorus</i>		1	1		1		
<i>Upupa epops</i>		3	1		2		1
		232	187	172	214	191	190

Vrsta	Maks. števila parov v dveh popisih						
	2007	2008	2009	2010	2011	2012	2013
<i>Alauda arvensis</i>	1						
<i>Anas platyrhynchos</i>	2						
<i>Ardea cinerea</i>	1						
<i>Carduelis chloris</i>	1						
<i>Ciconia ciconia</i>	1						
<i>Corvus cornix</i>	3						
<i>Emberiza citrinella</i>	2						
<i>Erithacus rubecula</i>	1						
<i>Fringilla coelebs</i>	3						
<i>Hirundo rustica</i>	8						
<i>Lanius collurio</i>	1						
<i>Motacilla alba</i>	3						
<i>Muscicapa striata</i>	1						
<i>Oriolus oriolus</i>	1						
<i>Parus major</i>	1						
<i>Passer domesticus</i>	3						
<i>Passer montanus</i>	2						
<i>Phalacrocorax carbo</i>	10						
<i>Phasianus colchicus</i>	1						
<i>Phoenicurus ochruros</i>	1						
<i>Saxicola torquatus</i>	2						
<i>Serinus serinus</i>	1						
<i>Streptopelia decaocto</i>	2						
<i>Sturnus vulgaris</i>	15						
<i>Sylvia atricapilla</i>	2						
<i>Sylvia communis</i>	1						
<i>Turdus merula</i>	1						
<i>Turdus philomelos</i>	1						

Vrsta	Maks. števila parov v dveh popisih						
	2007	2008	2009	2010	2011	2012	2013
<i>Accipiter gentilis</i>		1	1	1		2	
<i>Accipiter nisus</i>		2	2	1	2	2	
<i>Acrocephalus palustris</i>	18	16	20	22	18	6	2
<i>Aegithalos caudatus</i>						4	
<i>Anas platyrhynchos</i>				4		4	
<i>Anthus trivialis</i>	3			2	12	2	2
<i>Ardea cinerea</i>				2			
<i>Buteo buteo</i>	1	5	5	4	6	2	3
<i>Carduelis cannabina</i>					4	4	
<i>Carduelis carduelis</i>	1	2	2	4	2	2	
<i>Carduelis chloris</i>	1	5	4	3	8	4	
<i>Certhia brachydactyla</i>	1						
<i>Circus pygargus</i>		1					
<i>Coccothraustes coccothraustes</i>		3	2	2			
<i>Columba palumbus</i>		5	6	4	6	6	4
<i>Coracias garrulus</i>							1
<i>Corvus corax</i>							2
<i>Corvus cornix</i>	9	17	13	35	27	10	14
<i>Cuculus canorus</i>	2	10	6	9	12	4	4
<i>Cyanistes caeruleus</i>	2	7	4	2		8	2
<i>Dendrocopos major</i>		3	4	4	2	4	1
<i>Dendrocopos minor</i>		7	8	4	2	2	
<i>Emberiza citrinella</i>	1	9	4	7	10	6	4
<i>Erithacus rubecula</i>	9	6	4	4	4	4	
<i>Falco tinnunculus</i>		1					
<i>Fringilla coelebs</i>	3	8	9	10	8	8	
<i>Garrulus glandarius</i>				2	2	2	3
<i>Hirundo rustica</i>					10	12	3
<i>Jynx torquilla</i>	2			4		10	
<i>Lanius collurio</i>	2	4	6	9			
<i>Locustella fluviatilis</i>	9	18	29	12	14	4	5
<i>Locustella naevia</i>	2		4	2			4
<i>Luscinia megarhynchos</i>	9	8	15	14	18	4	6
<i>Motacilla alba</i>				2	10	2	
<i>Oriolus oriolus</i>	4	10	15	18	4	6	4
<i>Parus major</i>	10	11	17	6	8	10	5
<i>Passer domesticus</i>		4	4	6	10	12	5
<i>Passer montanus</i>	3	13	12	11	26	14	8
<i>Phasianus colchicus</i>	3	6	9	8	4	2	3
<i>Phoenicurus ochruros</i>					2	2	
<i>Phylloscopus collybita</i>	11	5	6	4		8	3
<i>Pica pica</i>		10	8	2	6	10	4
<i>Picus canus</i>	1						
<i>Poecile palustris</i>	2	3	4	3	4	4	2
<i>Saxicola rubetra</i>					4		
<i>Saxicola torquatus</i>				2		2	
<i>Serinus serinus</i>		2	4	2			
<i>Sitta europaea</i>		1					
<i>Streptopelia decaocto</i>	1	1		2		14	
<i>Streptopelia turtur</i>	1	2	6	4	2		
<i>Sturnus vulgaris</i>	4	10	21	6	10	17	12
<i>Sylvia atricapilla</i>	23	34	48	36	32	10	12
<i>Sylvia communis</i>		9	22	10	2		2
<i>Sylvia nisoria</i>		1	4	3	2	2	
<i>Troglodytes troglodytes</i>		2	2	2	2	2	
<i>Turdus merula</i>	13	14	18	12	4	8	3
<i>Turdus philomelos</i>	2	5	8	10		4	1
	153	281	356	316	299	245	124

Vrsta	Maks. števila parov v dveh popisih						
	2007	2008	2009	2010	2011	2012	2013
<i>Accipiter gentilis</i>			1				
<i>Acrocephalus palustris</i>	3	1	1	1			2
<i>Acrocephalus schoenobaenus</i>					1		
<i>Aegithalos caudatus</i>		4					
<i>Alauda arvensis</i>			1	1			
<i>Anas platyrhynchos</i>	1			2	2		
<i>Anthus trivialis</i>			1	2		2	2
<i>Apus apus</i>				1			
<i>Ardea cinerea</i>	1	1	1	1	4	1	1
<i>Buteo buteo</i>	2	1	2	3	3	3	2
<i>Carduelis cannabina</i>			1	1	1		
<i>Carduelis carduelis</i>	2	2	2	3	1	5	3
<i>Carduelis chloris</i>	3	2	1	4	3	2	3
<i>Carduelis spinus</i>							1
<i>Certhia brachydactyla</i>	1	1	2	2	2	1	
<i>Coccothraustes coccothraustes</i>		3			1	1	
<i>Columba livia (domest.)</i>	4		5	9	15	1	6
<i>Columba palumbus</i>	1	2	14	2	5	2	5
<i>Corvus corax</i>		1					
<i>Corvus cornix</i>	18	21	20	16	19	11	13
<i>Corvus monedula</i>		1		1			
<i>Coturnix coturnix</i>			1				
<i>Cuculus canorus</i>	2	2	1	1		1	1
<i>Cyanistes caeruleus</i>	1	4	5	8	3	5	4
<i>Dendrocopos major</i>		2	1	4	3	2	
<i>Dryocopus martius</i>		1		1			
<i>Emberiza cirrus</i>		1					
<i>Emberiza citrinella</i>	9	14	17	19	20	19	17
<i>Erithacus rubecula</i>	7	8	6	12	16	8	2
<i>Falco subbuteo</i>		1		1	1		
<i>Falco tinnunculus</i>		2	1	2	3	2	4
<i>Fringilla coelebs</i>	8	7	8	15	13	7	7
<i>Garrulus glandarius</i>		1		2			1
<i>Hirundo rustica</i>		2		1	3	2	
<i>Jynx torquilla</i>		2	1	3	2	3	1
<i>Lanius collurio</i>	1	3	13	8	1	6	3
<i>Lanius senator</i>							1
<i>Larus cachinnans</i>							1
<i>Luscinia megarhynchos</i>				2			
<i>Motacilla alba</i>	3	4	1	2	5	3	2
<i>Muscicapa striata</i>			3	3	1	1	1
<i>Oriolus oriolus</i>		1	3	5	10	3	5
<i>Parus major</i>	9	7	11	14	10	8	12
<i>Passer domesticus</i>	1			1	3	3	1
<i>Passer montanus</i>	14	3	5	5	10	13	8
<i>Phasianus colchicus</i>	1			1			
<i>Phoenicurus ochruros</i>	1				2	1	
<i>Phylloscopus collybita</i>	6	4	7	6	3	3	
<i>Phylloscopus sibilatrix</i>			1				
<i>Phylloscopus trochilus</i>		1					1
<i>Pica pica</i>	3	4	5	9	5	4	3
<i>Picus canus</i>		1	3	2	1	1	3
<i>Picus viridis</i>	1			1	1	1	1
<i>Poecile palustris</i>				2	2	2	3
<i>Saxicola torquatus</i>	3	4	3	7	8	6	4
<i>Serinus serinus</i>	1	1	3	3			2
<i>Sitta europaea</i>		1	2	4	4	3	3
<i>Streptopelia turtur</i>	1			1			1
<i>Sturnus vulgaris</i>	8	16	15	17	10	14	8
<i>Sylvia atricapilla</i>	21	13	19	24	26	21	20
<i>Sylvia communis</i>		2	1		2	3	
<i>Turdus merula</i>	7	8	5	4	5	9	7
<i>Turdus philomelos</i>	1	1	2	5	2	5	1
<i>Turdus pilaris</i>		1					1
<i>Turdus viscivorus</i>	1						

Vrsta	Maks. števila parov v dveh popisih						
	2007	2008	2009	2010	2011	2012	2013
<i>Aegithalos caudatus</i>		1	1	1	2		
<i>Anthus trivialis</i>			1				
<i>Carduelis carduelis</i>			1				
<i>Carduelis chloris</i>		1	4	3			
<i>Certhia brachydactyla</i>		1		1			
<i>Coccothraustes coccothraustes</i>			1				
<i>Corvus corax</i>		2	1	1	1		
<i>Cuculus canorus</i>		4	4	2	3		
<i>Cyanistes caeruleus</i>					1		
<i>Dendrocopos minor</i>				1			
<i>Dryocopus martius</i>		1			1		
<i>Emberiza calandra</i>		3	3	2			
<i>Emberiza cia</i>		1	1				
<i>Emberiza cirulus</i>		2	2		1		
<i>Emberiza citrinella</i>		9	5	5	4		
<i>Erithacus rubecula</i>		3	3	2	4		
<i>Fringilla coelebs</i>		12	6	13	9		
<i>Garrulus glandarius</i>		1	1	1	1		
<i>Hippolais polyglotta</i>		3			1		
<i>Hirundo rustica</i>		1			1		
<i>Jynx torquilla</i>		2			1		
<i>Lanius collurio</i>		2	3				
<i>Lophophanes cristatus</i>		1		1	1		
<i>Lullula arborea</i>		2	3	1	1		
<i>Motacilla alba</i>		2	1				
<i>Muscicapa striata</i>				1			
<i>Oriolus oriolus</i>		2	2	1	1		
<i>Parus major</i>		6	6	5	4		
<i>Passer domesticus</i>			1				
<i>Periparus ater</i>					2		
<i>Phoenicurus ochruros</i>				1			
<i>Phylloscopus collybita</i>		7	15	6	8		
<i>Picus canus</i>		1			1		
<i>Poecile palustris</i>		1		1			
<i>Serinus serinus</i>				4	1		
<i>Sitta europaea</i>					1		
<i>Sturnus vulgaris</i>		1					
<i>Sylvia atricapilla</i>		12	22	13	10		
<i>Sylvia communis</i>		7	9	5	6		
<i>Turdus merula</i>		17	18	19	18		
<i>Turdus philomelos</i>			4	6	1		
		108	118	96	85		

Vrsta	Maks. števila parov v dveh popisih						
	2007	2008	2009	2010	2011	2012	2013
<i>Anas platyrhynchos</i>				1			
<i>Ardea cinerea</i>				1			
<i>Buteo buteo</i>		2	3	2	1	1	
<i>Carduelis carduelis</i>		4	7	3	4	4	
<i>Carduelis chloris</i>		7	7	3	4	5	
<i>Certhia brachydactyla</i>			1			1	
<i>Coccothraustes coccothraustes</i>					1		
<i>Columba livia (domest.)</i>				4	3	3	
<i>Columba oenas</i>				1			
<i>Columba palumbus</i>		2	1	1	1	1	
<i>Corvus corax</i>			1	1	3	1	
<i>Corvus cornix</i>		4	5	3	3	2	
<i>Coturnix coturnix</i>			1				
<i>Cuculus canorus</i>		2	2	2	3	3	
<i>Cyanistes caeruleus</i>		3	2	5	1	2	
<i>Delichon urbicum</i>			1		2		
<i>Dendrocopos major</i>		2	2	2	1	4	
<i>Emberiza citrinella</i>			1				
<i>Erithacus rubecula</i>		5	1	7	5		
<i>Falco tinnunculus</i>			1			2	
<i>Fringilla coelebs</i>		8	13	7	6	7	
<i>Garrulus glandarius</i>		3	3	1	2	3	
<i>Hirundo rustica</i>		2	3	2	6	6	
<i>Jynx torquilla</i>		2	1	1		1	
<i>Lanius collurio</i>				4	6	5	
<i>Loxia curvirostra</i>						1	
<i>Motacilla alba</i>		5	5	6	6	5	
<i>Muscicapa striata</i>					1	2	
<i>Oriolus oriolus</i>				1		1	
<i>Parus major</i>		9	13	9	5	6	
<i>Passer domesticus</i>		5	9	6	7	12	
<i>Passer montanus</i>		3	3	1	6	3	
<i>Periparus ater</i>		2	5	1	1		
<i>Phoenicurus ochruros</i>		4	4	4	5	4	
<i>Phylloscopus collybita</i>		2	4	3	4	3	
<i>Pica pica</i>		4	1	2	3	1	
<i>Picus canus</i>					1		
<i>Picus viridis</i>		3					
<i>Poecile montanus</i>			1				
<i>Poecile palustris</i>		1	1	1			
<i>Regulus ignicapilla</i>			1				
<i>Regulus regulus</i>				1	1		
<i>Saxicola torquatus</i>			1		2	1	
<i>Serinus serinus</i>		4	3	2	2	2	
<i>Sitta europaea</i>				2	2	2	
<i>Streptopelia decaocto</i>		1					
<i>Sturnus vulgaris</i>		19	13	10	12	21	
<i>Sylvia atricapilla</i>		10	11	8	6	8	
<i>Sylvia communis</i>					1		
<i>Sylvia curruca</i>			1	1	1		
<i>Troglodytes troglodytes</i>		2					
<i>Turdus merula</i>		6	17	11	7	7	
<i>Turdus philomelos</i>		10	7	4	6	3	
<i>Turdus pilaris</i>				2			
<i>Turdus viscivorus</i>		2	2	1	1	1	
		138	158	127	132	134	

Vrsta	Maks. števila parov v dveh popisih						
	2007	2008	2009	2010	2011	2012	2013
<i>Alauda arvensis</i>		2					
<i>Alcedo atthis</i>		1		1			1
<i>Ardea cinerea</i>		2		1	1		3
<i>Buteo buteo</i>		1		1	2		1
<i>Carduelis cannabina</i>		1		2	2		1
<i>Carduelis chloris</i>		5		5	6		6
<i>Ciconia ciconia</i>		1		1	1		1
<i>Columba livia (domest.)</i>					4		9
<i>Columba palumbus</i>							3
<i>Corvus corax</i>					1		1
<i>Corvus cornix</i>		4		3	3		4
<i>Corvus monedula</i>		4		5	8		4
<i>Cuculus canorus</i>				1	1		1
<i>Cyanistes caeruleus</i>				2	4		5
<i>Delichon urbicum</i>							4
<i>Dendrocopos major</i>				1	2		1
<i>Dendrocopos minor</i>		1		1	1		
<i>Dryocopus martius</i>				1	1		2
<i>Emberiza citrinella</i>		3		3	2		3
<i>Erithacus rubecula</i>		8		9	8		7
<i>Falco tinnunculus</i>		1		1	1		1
<i>Fringilla coelebs</i>		9		11	13		12
<i>Hirundo rustica</i>							3
<i>Jynx torquilla</i>		1		2	3		3
<i>Lanius collurio</i>		4		4	2		3
<i>Luscinia megarhynchos</i>					1		
<i>Parus major</i>		10		9	10		11
<i>Passer domesticus</i>		10		14	15		17
<i>Passer montanus</i>		8		17	11		10
<i>Periparus ater</i>		1			1		2
<i>Phoenicurus ochruros</i>		4		5	5		5
<i>Phylloscopus collybita</i>		2		4	3		5
<i>Saxicola torquatus</i>		7		5	3		2
<i>Sturnus vulgaris</i>		7		16	17		18
<i>Sylvia atricapilla</i>		10		13	13		13
<i>Sylvia curruca</i>		1		1	1		
<i>Turdus merula</i>		5		5	5		4
<i>Turdus philomelos</i>				2	3		2
<i>Turdus viscivorus</i>				1	1		2
		113		147	155		170

Vrsta	Maks. števila parov v dveh popisih						
	2007	2008	2009	2010	2011	2012	2013
<i>Aegithalos caudatus</i>							1
<i>Anas platyrhynchos</i>						1	1
<i>Buteo buteo</i>						2	1
<i>Carduelis carduelis</i>						4	3
<i>Carduelis chloris</i>						4	3
<i>Coccothraustes coccothraustes</i>						1	
<i>Columba oenas</i>							1
<i>Columba palumbus</i>						1	3
<i>Corvus cornix</i>						5	7
<i>Cuculus canorus</i>						2	2
<i>Cyanistes caeruleus</i>						1	1
<i>Delichon urbicum</i>						1	
<i>Dendrocopos major</i>						1	1
<i>Emberiza citrinella</i>							1
<i>Erithacus rubecula</i>						1	4
<i>Fringilla coelebs</i>						5	3
<i>Garrulus glandarius</i>						3	3
<i>Hirundo rustica</i>						11	13
<i>Jynx torquilla</i>							1
<i>Lanius collurio</i>						2	1
<i>Lophophanes cristatus</i>							2
<i>Motacilla alba</i>						2	2
<i>Muscicapa striata</i>						1	1
<i>Oriolus oriolus</i>						3	2
<i>Parus major</i>						9	7
<i>Passer domesticus</i>						14	25
<i>Passer montanus</i>						8	8
<i>Periparus ater</i>						1	
<i>Phoenicurus ochruros</i>						3	3
<i>Phylloscopus collybita</i>						1	4
<i>Pica pica</i>						1	2
<i>Picus canus</i>							2
<i>Picus viridis</i>						2	
<i>Poecile palustris</i>							1
<i>Saxicola torquatus</i>						1	1
<i>Serinus serinus</i>						2	5
<i>Streptopelia decaocto</i>							2
<i>Sturnus vulgaris</i>						7	6
<i>Sylvia atricapilla</i>						12	13
<i>Turdus merula</i>						10	10
<i>Turdus philomelos</i>						5	2
						127	148

Vrsta	Maks. števila parov v dveh popisih						
	2007	2008	2009	2010	2011	2012	2013
<i>Accipiter nisus</i>			2	1	1		
<i>Acrocephalus palustris</i>					3		
<i>Actitis hypoleucos</i>		1					
<i>Aegithalos caudatus</i>		7	3		3	2	
<i>Anas platyrhynchos</i>				1	2	6	
<i>Anthus pratensis</i>			7				
<i>Anthus trivialis</i>				1			1
<i>Ardea cinerea</i>		3	2	3	2	4	3
<i>Buteo buteo</i>		6	3	3	2	3	3
<i>Carduelis cannabina</i>			2				2
<i>Carduelis carduelis</i>		9	2	3	5	6	6
<i>Carduelis chloris</i>		9	3	2	5	13	1
<i>Certhia brachydactyla</i>			1	1	1	2	
<i>Circus aeruginosus</i>			1				
<i>Coccothraustes coccothraustes</i>					1		1
<i>Columba palumbus</i>			2	2	2	4	5
<i>Corvus corax</i>					1		
<i>Corvus cornix</i>		14	3	5	8	9	6
<i>Cuculus canorus</i>			1	1			1
<i>Cyanistes caeruleus</i>		3	2	5	3	5	9
<i>Delichon urbicum</i>		12	10	6	7	13	8
<i>Dendrocopos major</i>		5	2	2	2	1	3
<i>Dendrocopos minor</i>				1			
<i>Egretta alba</i>							1
<i>Emberiza citrinella</i>			3	1	1	3	
<i>Erithacus rubecula</i>		2	2	2	2		1
<i>Falco subbuteo</i>		1		1	1	1	1
<i>Falco tinnunculus</i>		2	1	1	1	1	1
<i>Fringilla coelebs</i>		1	2	10	2	9	10
<i>Gallinago gallinago</i>			1				
<i>Garrulus glandarius</i>		2	1	2	1	2	3
<i>Hirundo rustica</i>		13	10	8	8	18	15
<i>Jynx torquilla</i>		2	1	1			1
<i>Lanius collurio</i>		4	1	1	1	2	1
<i>Motacilla alba</i>		5	4	4	3	5	8
<i>Motacilla cinerea</i>						2	1
<i>Muscicapa striata</i>		1	1			4	
<i>Oriolus oriolus</i>			2		2	2	5
<i>Parus major</i>		5	6	12	6	6	13
<i>Passer domesticus</i>		1	10	20	11	41	34
<i>Passer montanus</i>		7	21	8	5	6	14
<i>Pernis apivorus</i>			1				1
<i>Phoenicurus ochruros</i>		2	4	3	4	5	6
<i>Phoenicurus phoenicurus</i>		5	6	2	4	4	6
<i>Phylloscopus collybita</i>		4	7	4	4	7	6
<i>Pica pica</i>		2	2	3	1	4	2
<i>Picus canus</i>							1
<i>Picus viridis</i>			1	2	1	2	2
<i>Poecile palustris</i>		3	3	1	2	2	2
<i>Saxicola rubetra</i>		2					
<i>Saxicola torquatus</i>			3	2	1	2	2
<i>Serinus serinus</i>		1	2	5		6	6
<i>Sitta europaea</i>		2	2	1	2	2	
<i>Streptopelia decaocto</i>			1				
<i>Streptopelia turtur</i>						5	
<i>Strix aluco</i>			1	1			
<i>Sturnus vulgaris</i>			20	12	5	8	28
<i>Sylvia atricapilla</i>		5	13	10	8	12	19
<i>Sylvia communis</i>						1	
<i>Troglodytes troglodytes</i>		1					
<i>Turdus merula</i>			3	7	2	1	9
<i>Turdus philomelos</i>			2	1	2	6	3
		142	183	162	128	237	251

Vrsta	Maks. števila parov v dveh popisih						
	2007	2008	2009	2010	2011	2012	2013
<i>Alauda arvensis</i>	2	7	9	8	6	6	6
<i>Anas platyrhynchos</i>				3			
<i>Ardea cinerea</i>			1			1	
<i>Buteo buteo</i>	1	2	2	2	1	1	1
<i>Carduelis chloris</i>		2			2		1
<i>Certhia brachydactyla</i>	1						
<i>Ciconia ciconia</i>	3						
<i>Circus aeruginosus</i>	1		1		1		1
<i>Circus pygargus</i>	1						
<i>Columba oenas</i>				1		1	
<i>Columba palumbus</i>	1	2			1		1
<i>Corvus corax</i>	1						
<i>Corvus cornix</i>	14	13	14	28	29	11	21
<i>Corvus monedula</i>						1	
<i>Coturnix coturnix</i>	1						1
<i>Cuculus canorus</i>	2	1			4	2	2
<i>Dendrocopos major</i>	3			1		1	1
<i>Emberiza citrinella</i>	8	2			1	1	1
<i>Erithacus rubecula</i>	3		1				
<i>Falco peregrinus</i>			1	1	1		1
<i>Falco subbuteo</i>		1					
<i>Falco tinnunculus</i>	2	1	2	2		1	4
<i>Falco vespertinus</i>							15
<i>Fringilla coelebs</i>	14	2	3	5	8	2	3
<i>Garrulus glandarius</i>	1						
<i>Hirundo rustica</i>					4		
<i>Motacilla alba</i>	1	3	1	2	3	1	1
<i>Muscicapa striata</i>	1						
<i>Oenanthe oenanthe</i>		1					
<i>Oriolus oriolus</i>	2				1	1	1
<i>Parus major</i>				1			
<i>Passer domesticus</i>	8	15	15	19	18	12	16
<i>Passer montanus</i>	6	6		1	3	2	5
<i>Perdix perdix</i>				2			
<i>Periparus ater</i>	1						
<i>Phoenicurus ochruros</i>					1		
<i>Phylloscopus collybita</i>	1						
<i>Phylloscopus sibilatrix</i>	4						
<i>Picus canus</i>						1	
<i>Poecile palustris</i>	2						
<i>Regulus regulus</i>	1						
<i>Saxicola torquatus</i>	1	1	2	2	2	1	1
<i>Streptopelia decaocto</i>	1						
<i>Sturnus vulgaris</i>	15	1		2	3	2	
<i>Sylvia atricapilla</i>	9	2	3	2	3	3	3
<i>Sylvia communis</i>	2					1	
<i>Troglodytes troglodytes</i>	1						
<i>Turdus merula</i>	3					2	1
<i>Turdus philomelos</i>	3	1		1	1	1	
<i>Turdus pilaris</i>	2						
<i>Turdus viscivorus</i>	2						
<i>Vanellus vanellus</i>		1					
	125	64	55	83	93	55	87

Vrsta	Maks. števila parov v dveh popisih						
	2007	2008	2009	2010	2011	2012	2013
<i>Accipiter nisus</i>							1
<i>Anas platyrhynchos</i>						1	
<i>Anthus trivialis</i>						2	
<i>Buteo buteo</i>						1	3
<i>Carduelis carduelis</i>						3	3
<i>Carduelis chloris</i>						10	
<i>Certhia brachydactyla</i>						1	
<i>Circus aeruginosus</i>						1	
<i>Columba livia (domest.)</i>						3	8
<i>Columba oenas</i>						11	
<i>Columba palumbus</i>							2
<i>Corvus corax</i>							1
<i>Corvus cornix</i>						8	16
<i>Cuculus canorus</i>						1	
<i>Cyanistes caeruleus</i>						2	1
<i>Delichon urbicum</i>						10	
<i>Dendrocopos major</i>						1	1
<i>Dendrocopos minor</i>						1	
<i>Erithacus rubecula</i>						3	1
<i>Falco tinnunculus</i>						1	2
<i>Ficedula albicollis</i>							1
<i>Fringilla coelebs</i>						17	8
<i>Garrulus glandarius</i>						1	1
<i>Hirundo rustica</i>							5
<i>Lanius collurio</i>						1	1
<i>Luscinia megarhynchos</i>						1	
<i>Motacilla alba</i>						2	1
<i>Muscicapa striata</i>						2	1
<i>Oriolus oriolus</i>						1	
<i>Parus major</i>						5	4
<i>Passer domesticus</i>						27	16
<i>Passer montanus</i>						6	
<i>Phasianus colchicus</i>						1	
<i>Phoenicurus ochruros</i>						3	2
<i>Phylloscopus collybita</i>						2	1
<i>Pica pica</i>						1	
<i>Picus viridis</i>						1	
<i>Poecile palustris</i>						2	
<i>Saxicola torquatus</i>						2	1
<i>Serinus serinus</i>						5	3
<i>Sitta europaea</i>						2	1
<i>Streptopelia decaocto</i>						10	
<i>Sturnus vulgaris</i>						17	29
<i>Sylvia atricapilla</i>						21	9
<i>Sylvia communis</i>							1
<i>Turdus merula</i>						10	8
<i>Turdus philomelos</i>						5	1
<i>Turdus viscivorus</i>						2	

Vrsta	Maks. števila parov v dveh popisih						
	2007	2008	2009	2010	2011	2012	2013
<i>Accipiter nisus</i>							1
<i>Alauda arvensis</i>				8	7	5	8
<i>Anas platyrhynchos</i>				7			
<i>Anthus trivialis</i>						1	3
<i>Aquila chrysaetos</i>						1	
<i>Ardea cinerea</i>				2	3		1
<i>Buteo buteo</i>				1	2	3	1
<i>Carduelis carduelis</i>				2	3	3	5
<i>Carduelis chloris</i>				3		5	5
<i>Coccothraustes coccothraustes</i>				1		3	
<i>Corvus corax</i>							2
<i>Cuculus canorus</i>				1			
<i>Cyanistes caeruleus</i>				3	1		2
<i>Delichon urbicum</i>				2			12
<i>Dendrocopos major</i>				3	2	1	2
<i>Emberiza calandra</i>				6	6	6	4
<i>Emberiza cirius</i>							2
<i>Erithacus rubecula</i>				4	1	2	5
<i>Fringilla coelebs</i>				4	6	6	7
<i>Galerida cristata</i>				2	4	4	4
<i>Garrulus glandarius</i>				5	3	4	7
<i>Hirundo rustica</i>				8			
<i>Jynx torquilla</i>				2			
<i>Lullula arborea</i>				9	9	7	7
<i>Luscinia megarhynchos</i>				9		6	7
<i>Motacilla alba</i>				5	4	5	
<i>Muscicapa striata</i>				5			
<i>Parus major</i>				3	1		
<i>Passer montanus</i>				6	8	9	12
<i>Periparus ater</i>				1	1		
<i>Phasianus colchicus</i>				5	4	3	7
<i>Phoenicurus phoenicurus</i>							1
<i>Phylloscopus collybita</i>				7	1	2	4
<i>Picus viridis</i>				2	3	2	2
<i>Poecile palustris</i>				2			
<i>Saxicola torquatus</i>				5	5	1	6
<i>Serinus serinus</i>				4	2	2	2
<i>Sitta europaea</i>				1	1	2	1
<i>Sylvia atricapilla</i>				15	15	9	6
<i>Sylvia communis</i>				5	2	3	
<i>Turdus merula</i>				12	13	9	8
<i>Turdus philomelos</i>				1		2	2
<i>Turdus viscivorus</i>				2	1	3	
<i>Upupa epops</i>					2		
				163	110	109	136

Vrsta	Maks. števila parov v dveh popisih						
	2007	2008	2009	2010	2011	2012	2013
<i>Buteo buteo</i>	2	1	3	1	1		2
<i>Carduelis carduelis</i>	2	3	2	2	2		1
<i>Carduelis chloris</i>	5	5	3	5	4		3
<i>Coccothraustes coccothraustes</i>			2				1
<i>Columba livia (domest.)</i>	16				3		
<i>Columba oenas</i>			5				3
<i>Columba palumbus</i>	9	5	1	7	6		2
<i>Corvus corax</i>	1			1			
<i>Corvus cornix</i>	10	10	9	13	7		10
<i>Coturnix coturnix</i>	1						
<i>Cuculus canorus</i>			2				
<i>Cyanistes caeruleus</i>	1			1	1		1
<i>Delichon urbicum</i>		4					
<i>Dendrocopos major</i>	2	1	1	1	1		1
<i>Emberiza citrinella</i>	6	6	8	4	2		4
<i>Erithacus rubecula</i>	6	6	5	7	7		4
<i>Falco subbuteo</i>		1					
<i>Falco tinnunculus</i>	2		1	1	1		2
<i>Fringilla coelebs</i>	4	6	3	5	5		5
<i>Garrulus glandarius</i>	2			1			
<i>Hirundo rustica</i>	11	13	11	7	10		12
<i>Lanius collurio</i>	3	3	5	3	1		3
<i>Motacilla alba</i>	3	4	5	3	3		2
<i>Muscicapa striata</i>							1
<i>Oriolus oriolus</i>	2	2	3	3	3		
<i>Parus major</i>	5	5	6	6	5		7
<i>Passer domesticus</i>	24	14	27	18	26		21
<i>Passer montanus</i>	7	11	17	8	9		8
<i>Phoenicurus ochruros</i>	4	5	4	3	3		6
<i>Phylloscopus collybita</i>	1		1	3	2		1
<i>Pica pica</i>	4	2	2	2	1		3
<i>Picus canus</i>	1		1	1	1		1
<i>Picus viridis</i>							1
<i>Poecile palustris</i>	1		2		2		1
<i>Saxicola torquatus</i>	2	4	3	2	2		
<i>Serinus serinus</i>	2	3	2	2	2		2
<i>Sitta europaea</i>	2		1		2		1
<i>Streptopelia decaocto</i>	1				1		
<i>Sturnus vulgaris</i>	14	18	24	19	17		18
<i>Sylvia atricapilla</i>	7	9	6	10	6		5
<i>Sylvia communis</i>			1				
<i>Sylvia curruca</i>	1		1	1	1		
<i>Turdus merula</i>	4	5	10	7	5		5
<i>Turdus philomelos</i>	5	3	2	3	3		2
<i>Turdus viscivorus</i>	1	2		1	2		2
	174	151	179	151	147		141

Vrsta	Maks. števila parov v dveh popisih						
	2007	2008	2009	2010	2011	2012	2013
<i>Acrocephalus arundinaceus</i>		1	1	1		1	
<i>Acrocephalus palustris</i>	6	8	12	11	7	1	2
<i>Acrocephalus schoenobaenus</i>	1					6	4
<i>Alauda arvensis</i>	11	7	7	7	7	4	2
<i>Anas platyrhynchos</i>	4	9	2	2		1	1
<i>Anthus pratensis</i>		14					1
<i>Ardea cinerea</i>	9	1	3	3	4	2	4
<i>Buteo buteo</i>	1		2	1	2	2	2
<i>Carduelis cannabina</i>	1	7	2	1	1		
<i>Carduelis carduelis</i>		1	2	2	2	1	
<i>Carduelis chloris</i>	3	2	1	1	1	1	
<i>Certhia brachydactyla</i>							2
<i>Circus aeruginosus</i>						1	
<i>Coccothraustes coccothraustes</i>					1		
<i>Columba oenas</i>	2					1	1
<i>Columba palumbus</i>	2	2	2	2			1
<i>Corvus corax</i>	2						4
<i>Corvus cornix</i>	3	6	3	4	4	3	11
<i>Coturnix coturnix</i>	6	1	7	6	3	1	
<i>Cuculus canorus</i>	2	1	1	1	1	1	1
<i>Cyanistes caeruleus</i>	1	1				1	2
<i>Delichon urbicum</i>	2	1			1		
<i>Dendrocopos major</i>	1		1	1	2	1	2
<i>Dendrocopos minor</i>							1
<i>Egretta alba</i>	4						
<i>Emberiza citrinella</i>	2	1	1	1	2	2	1
<i>Emberiza schoeniclus</i>	2						
<i>Erithacus rubecula</i>	2	1	1	2	6	2	
<i>Falco tinnunculus</i>					1	1	1
<i>Fringilla coelebs</i>	5	1	3	4	7	5	3
<i>Garrulus glandarius</i>					1		
<i>Haliaeetus albicilla</i>						1	
<i>Hirundo rustica</i>	6	6	1	3	6	4	3
<i>Jynx torquilla</i>		1					
<i>Lanius collurio</i>	1	1	3	4	1		
<i>Milvus migrans</i>						1	
<i>Motacilla alba</i>	3		1	2	4	3	
<i>Motacilla flava</i>	2	9	9	8	6	4	2
<i>Muscicapa striata</i>	1				1		
<i>Oenanthe oenanthe</i>							2
<i>Oriolus oriolus</i>	4	3	2	2	2	2	
<i>Parus major</i>	4	1	1		4	6	2
<i>Passer domesticus</i>	1	4	2	4	5	4	3
<i>Passer montanus</i>	5				4		5
<i>Perdix perdix</i>					1	1	
<i>Phasianus colchicus</i>	10	3	6	5	6	4	3
<i>Phoenicurus ochruros</i>	3	2			3	2	1
<i>Phylloscopus collybita</i>	1	1			2	4	1
<i>Phylloscopus sibilatrix</i>	1					1	1
<i>Pica pica</i>	1	1	1	2	2		
<i>Picus viridis</i>	2				1		
<i>Poecile palustris</i>	1	1	1	1		1	
<i>Saxicola torquatus</i>	4	4	7	6	6	6	1
<i>Serinus serinus</i>	1	1	2	2	3	1	2
<i>Sitta europaea</i>		2				1	
<i>Streptopelia decaocto</i>	1	1					
<i>Sturnus vulgaris</i>	8	3	4	3	4	3	5
<i>Sylvia atricapilla</i>	1	3	6	6	7	6	3
<i>Sylvia communis</i>						1	
<i>Turdus merula</i>		1	1	2	3	1	2
<i>Turdus philomelos</i>	1		1	2	2	4	1
<i>Vanellus vanellus</i>		3	2	2	5	5	6
	134	116	101	104	131	104	89

Vrsta	Maks. števila parov v dveh popisih						
	2007	2008	2009	2010	2011	2012	2013
<i>Acrocephalus palustris</i>	5	8	6	1			
<i>Aegithalos caudatus</i>	1						
<i>Anas platyrhynchos</i>	3		1				
<i>Ardea cinerea</i>				1			
<i>Buteo buteo</i>				1			
<i>Carduelis carduelis</i>	2	3	1	1			
<i>Carduelis chloris</i>	4	4	3	1			
<i>Certhia brachydactyla</i>	1	1					
<i>Ciconia nigra</i>				1			
<i>Coccothraustes coccothraustes</i>	2	3					
<i>Columba livia (domest.)</i>	4	22	1	2			
<i>Columba palumbus</i>	6	3	2	4			
<i>Corvus cornix</i>	8	12	11	7			
<i>Corvus monedula</i>	1	2	2	5			
<i>Cuculus canorus</i>		1	2	4			
<i>Cyanistes caeruleus</i>	3	7	4	3			
<i>Delichon urbicum</i>	2	6	3	3			
<i>Dendrocopos major</i>	2	2	3	3			
<i>Dendrocopos medius</i>			1				
<i>Dendrocopos minor</i>			1				
<i>Emberiza calandra</i>	2						
<i>Emberiza citrinella</i>	1	2	2	4			
<i>Erithacus rubecula</i>	2	2		1			
<i>Falco subbuteo</i>	1						
<i>Falco tinnunculus</i>	2	4	2	1			
<i>Ficedula albicollis</i>				1			
<i>Fringilla coelebs</i>	5	4	2	2			
<i>Garrulus glandarius</i>		1		2			
<i>Hirundo rustica</i>	8	7	11	3			
<i>Jynx torquilla</i>	1	2	1				
<i>Lanius collurio</i>	7	6	2	1			
<i>Motacilla alba</i>	3	3		3			
<i>Oriolus oriolus</i>	4		2	1			
<i>Parus major</i>	9	10	9	8			
<i>Passer domesticus</i>	15	10	18	10			
<i>Passer montanus</i>	4	22	8	5			
<i>Phasianus colchicus</i>	8	7	7	8			
<i>Phoenicurus ochruros</i>	6	6	3	1			
<i>Phylloscopus collybita</i>	5	3	4	5			
<i>Pica pica</i>	6	5	3	3			
<i>Picus viridis</i>	2	3	3	3			
<i>Poecile palustris</i>	1	1		1			
<i>Saxicola torquatus</i>	4	1	2	5			
<i>Serinus serinus</i>	1	3	2	2			
<i>Sitta europaea</i>	4	2	2	2			
<i>Streptopelia decaocto</i>		1	1	2			
<i>Streptopelia turtur</i>			1				
<i>Sturnus vulgaris</i>	17	22	72	6			
<i>Sylvia atricapilla</i>	16	21	21	13			
<i>Sylvia borin</i>			1				
<i>Sylvia communis</i>	9	6	6	5			
<i>Sylvia nisoria</i>		1	1				
<i>Turdus merula</i>	4	3	2	3			
<i>Turdus philomelos</i>	2	3		1			
<i>Turdus viscivorus</i>		1					
	193	236	229	139			

Vrsta	Maks. števila parov v dveh popisih						
	2007	2008	2009	2010	2011	2012	2013
<i>Alauda arvensis</i>		3	3				
<i>Apus apus</i>		3					
<i>Buteo buteo</i>		1	1				
<i>Carduelis carduelis</i>		1	2				
<i>Certhia brachydactyla</i>		2					
<i>Coccothraustes coccothraustes</i>			1				
<i>Columba livia (domest.)</i>			2				
<i>Corvus corax</i>		2	2				
<i>Corvus cornix</i>		3	4				
<i>Cuculus canorus</i>			2				
<i>Cyanistes caeruleus</i>		1	1				
<i>Dendrocopos major</i>		2	1				
<i>Dryocopus martius</i>		1	1				
<i>Emberiza calandra</i>		6	6				
<i>Emberiza cirrus</i>		1					
<i>Emberiza citrinella</i>		2	2				
<i>Erithacus rubecula</i>		8	9				
<i>Fringilla coelebs</i>		3	5				
<i>Hirundo rustica</i>		13	2				
<i>Jynx torquilla</i>		3	3				
<i>Lanius collurio</i>		13	5				
<i>Lullula arborea</i>			2				
<i>Motacilla alba</i>		1	2				
<i>Oenanthe oenanthe</i>		1					
<i>Oriolus oriolus</i>		1	2				
<i>Parus major</i>		6	10				
<i>Passer domesticus</i>		5	3				
<i>Passer montanus</i>		4	4				
<i>Phoenicurus ochruros</i>		1	1				
<i>Phoenicurus phoenicurus</i>		1					
<i>Phylloscopus collybita</i>		4	6				
<i>Picus viridis</i>			1				
<i>Poecile palustris</i>			1				
<i>Saxicola rubetra</i>		2	1				
<i>Saxicola torquatus</i>			1				
<i>Sitta europaea</i>		2	1				
<i>Sturnus vulgaris</i>		13	8				
<i>Sylvia atricapilla</i>		11	14				
<i>Sylvia communis</i>		2	1				
<i>Sylvia nisoria</i>		4	3				
<i>Tringa glareola</i>		9					
<i>Turdus merula</i>		12	9				
<i>Turdus philomelos</i>			1				
<i>Turdus viscivorus</i>		2	1				
<i>Upupa epops</i>			1				
		149	125				

Vrsta	Maks. števila parov v dveh popisih						
	2007	2008	2009	2010	2011	2012	2013
<i>Alauda arvensis</i>		3					
<i>Anas platyrhynchos</i>		1					
<i>Anthus pratensis</i>		1					
<i>Buteo buteo</i>		2					
<i>Carduelis cannabina</i>		3					
<i>Carduelis chloris</i>		5					
<i>Circus aeruginosus</i>		2					
<i>Circus pygargus</i>		1					
<i>Columba livia (domest.)</i>		22					
<i>Corvus cornix</i>		14					
<i>Cyanistes caeruleus</i>		1					
<i>Delichon urbicum</i>		21					
<i>Falco tinnunculus</i>		5					
<i>Fringilla coelebs</i>		1					
<i>Galerida cristata</i>		6					
<i>Hirundo rustica</i>		16					
<i>Motacilla alba</i>		2					
<i>Oriolus oriolus</i>		1					
<i>Parus major</i>		2					
<i>Passer domesticus</i>		33					
<i>Passer montanus</i>		5					
<i>Phasianus colchicus</i>		6					
<i>Phoenicurus ochruros</i>		4					
<i>Phylloscopus sibilatrix</i>		1					
<i>Pica pica</i>		9					
<i>Saxicola torquatus</i>		3					
<i>Serinus serinus</i>		1					
<i>Streptopelia decaocto</i>		12					
<i>Sturnus vulgaris</i>		1					
<i>Sylvia atricapilla</i>		4					
<i>Sylvia communis</i>		4					
<i>Upupa epops</i>		1					
<i>Vanellus vanellus</i>		1					

Vrsta	Maks. števila parov v dveh popisih						
	2007	2008	2009	2010	2011	2012	2013
<i>Aegithalos caudatus</i>			1				
<i>Alauda arvensis</i>	1						
<i>Apus apus</i>	2	1		1			
<i>Buteo buteo</i>	3	1					
<i>Carduelis cannabina</i>	1						
<i>Carduelis chloris</i>		2		1		3	3
<i>Certhia brachydactyla</i>			2	2		2	
<i>Coccothraustes coccothraustes</i>			1				
<i>Columba livia (domest.)</i>				1			
<i>Columba palumbus</i>						1	
<i>Corvus corax</i>	1	1	2			1	
<i>Corvus cornix</i>	3						
<i>Cuculus canorus</i>	1	4	10	3		2	2
<i>Cyanistes caeruleus</i>			2			2	
<i>Delichon urbicum</i>		2		2			
<i>Dendrocopos major</i>						1	
<i>Dryocopus martius</i>		1	1			1	
<i>Emberiza cia</i>		1	3			2	
<i>Emberiza cirius</i>	1	2				2	1
<i>Emberiza citrinella</i>	1	2	3	1		3	3
<i>Erithacus rubecula</i>	5	2	8	1		3	2
<i>Fringilla coelebs</i>	15	11	16	14		16	11
<i>Garrulus glandarius</i>	1	4	2	1		4	3
<i>Hippolais polyglotta</i>	1						
<i>Hirundo rustica</i>	2	1				1	1
<i>Jynx torquilla</i>	1	1	2	2		2	1
<i>Lanius collurio</i>	2	6		1		1	
<i>Lophophanes cristatus</i>			1			1	
<i>Lullula arborea</i>	1	2	2			1	2
<i>Luscinia megarhynchos</i>	1		1				
<i>Motacilla alba</i>			1			1	1
<i>Muscicapa striata</i>							1
<i>Oriolus oriolus</i>	1	1	4	2		1	2
<i>Parus major</i>	10	6	7	13		8	6
<i>Passer domesticus</i>	3	3	1	2		1	5
<i>Passer montanus</i>			2	1		3	
<i>Periparus ater</i>	2	2	2	3		3	2
<i>Phasianus colchicus</i>						1	
<i>Phoenicurus ochruros</i>	1	2	2	3		2	
<i>Phylloscopus collybita</i>	4	7	7	13		3	8
<i>Phylloscopus sibilatrix</i>							4
<i>Pica pica</i>		1					
<i>Picus viridis</i>						2	
<i>Poecile montanus</i>			2				
<i>Poecile palustris</i>	2			1		3	
<i>Pyrrhula pyrrhula</i>	1						
<i>Serinus serinus</i>	1	2	3	4		5	2
<i>Sitta europaea</i>			4	2		5	1
<i>Streptopelia decaocto</i>				1			
<i>Sturnus vulgaris</i>	1	1				1	2
<i>Sylvia atricapilla</i>	12	7	10	17		13	14
<i>Sylvia communis</i>	5	6	6	4		5	1
<i>Turdus merula</i>	11	10	21	18		11	9
<i>Turdus philomelos</i>		2	6	2		1	1
<i>Turdus viscivorus</i>		1		1			1
<i>Upupa epops</i>	1						
	98	95	135	117		118	89

Vrsta	Maks. števila parov v dveh popisih						
	2007	2008	2009	2010	2011	2012	2013
<i>Alauda arvensis</i>		17	12				
<i>Anthus trivialis</i>		11	12				
<i>Buteo buteo</i>		1					
<i>Carduelis cannabina</i>		15	2				
<i>Carduelis carduelis</i>			2				
<i>Carduelis chloris</i>		5	3				
<i>Columba palumbus</i>		1					
<i>Corvus corax</i>		1	1				
<i>Cuculus canorus</i>		4					
<i>Delichon urbicum</i>			3				
<i>Emberiza calandra</i>		5	4				
<i>Emberiza citrinella</i>		6	2				
<i>Fringilla coelebs</i>		5	3				
<i>Garrulus glandarius</i>		2					
<i>Hirundo rustica</i>		1	1				
<i>Jynx torquilla</i>		1	1				
<i>Lanius collurio</i>		9	4				
<i>Lophophanes cristatus</i>		3					
<i>Loxia curvirostra</i>		4	6				
<i>Lullula arborea</i>		5					
<i>Motacilla alba</i>		4	1				
<i>Oriolus oriolus</i>		1					
<i>Parus major</i>		4	2				
<i>Passer domesticus</i>			2				
<i>Passer montanus</i>			1				
<i>Periparus ater</i>		2	1				
<i>Phoenicurus ochruros</i>			1				
<i>Phylloscopus collybita</i>		10	5				
<i>Poecile palustris</i>		1	1				
<i>Serinus serinus</i>		10	1				
<i>Sturnus vulgaris</i>		8	1				
<i>Sylvia atricapilla</i>		9	6				
<i>Sylvia communis</i>		1	3				
<i>Sylvia curruca</i>		1					
<i>Turdus merula</i>		15	6				
<i>Turdus philomelos</i>		2					
<i>Turdus viscivorus</i>		10	1				
<i>Upupa epops</i>		2	2				
		176	90				

Vrsta	Maks. števila parov v dveh popisih						
	2007	2008	2009	2010	2011	2012	2013
<i>Acrocephalus palustris</i>	1			1			
<i>Alauda arvensis</i>	2	1	1		1		
<i>Anas platyrhynchos</i>		4			1		
<i>Ardea cinerea</i>				1	1		
<i>Asio otus</i>		2					
<i>Buteo buteo</i>	1						
<i>Carduelis cannabina</i>	1						
<i>Carduelis carduelis</i>		2					
<i>Carduelis chloris</i>	2	14	8	8	6		
<i>Ciconia ciconia</i>	1						
<i>Coccothraustes coccothraustes</i>				1			
<i>Columba livia (domest.)</i>	2			1			
<i>Columba palumbus</i>				1	2		
<i>Corvus cornix</i>	2	11	11	8	11		
<i>Coturnix coturnix</i>				1			
<i>Cuculus canorus</i>				2			
<i>Cyanistes caeruleus</i>			2	1			
<i>Delichon urbicum</i>			3	1	3		
<i>Dendrocopos major</i>	1	1		1			
<i>Dendrocopos minor</i>			1				
<i>Emberiza citrinella</i>	3	3	2	1	2		
<i>Erithacus rubecula</i>	2	1	2				
<i>Falco tinnunculus</i>	1	1		1	2		
<i>Fringilla coelebs</i>	4	6	8	3	6		
<i>Galerida cristata</i>			1				
<i>Garrulus glandarius</i>	1						
<i>Hirundo rustica</i>	5	3	6	9	9		
<i>Lanius collurio</i>		1			1		
<i>Luscinia megarhynchos</i>	2						
<i>Motacilla alba</i>	3	2	3	1	1		
<i>Muscicapa striata</i>			3				
<i>Oriolus oriolus</i>	1	8	3	3	3		
<i>Parus major</i>	3	8	3	3	5		
<i>Passer domesticus</i>	9	36	27	23	27		
<i>Passer montanus</i>	6	25	17	17	13		
<i>Perdix perdix</i>	1				1		
<i>Phasianus colchicus</i>	2	6	1	4	7		
<i>Phoenicurus ochruros</i>	2	9	8	5	4		
<i>Phoenicurus phoenicurus</i>		1	1				
<i>Phylloscopus collybita</i>	2	2	1	2			
<i>Pica pica</i>	2		1	1	1		
<i>Saxicola torquatus</i>		1					
<i>Serinus serinus</i>		5	7	2	3		
<i>Sitta europaea</i>		2		2	1		
<i>Streptopelia decaocto</i>	3	10	12	7	7		
<i>Sturnus vulgaris</i>	6	14	16	10	49		
<i>Sylvia atricapilla</i>	4	12	13	12	7		
<i>Troglodytes troglodytes</i>	1						
<i>Turdus merula</i>	1	3	4	3	2		
<i>Turdus philomelos</i>			2	1	1		
	77	194	167	137	177		

Vrsta	Maks. števila parov v dveh popisih						
	2007	2008	2009	2010	2011	2012	2013
<i>Acrocephalus palustris</i>	1						
<i>Alauda arvensis</i>	2						
<i>Anthus trivialis</i>	9						
<i>Buteo buteo</i>	1						
<i>Carduelis chloris</i>	5						
<i>Certhia brachydactyla</i>	1						
<i>Columba livia (domest.)</i>	2						
<i>Columba palumbus</i>	2						
<i>Corvus cornix</i>	2						
<i>Cuculus canorus</i>	1						
<i>Cyanistes caeruleus</i>	1						
<i>Cygnus olor</i>	1						
<i>Dendrocopos major</i>	1						
<i>Emberiza citrinella</i>	8						
<i>Fringilla coelebs</i>	7						
<i>Hirundo rustica</i>	7						
<i>Jynx torquilla</i>	2						
<i>Lanius collurio</i>	2						
<i>Luscinia megarhynchos</i>	3						
<i>Oriolus oriolus</i>	2						
<i>Parus major</i>	5						
<i>Passer domesticus</i>	9						
<i>Passer montanus</i>	3						
<i>Phasianus colchicus</i>	4						
<i>Phoenicurus ochruros</i>	5						
<i>Phylloscopus collybita</i>	2						
<i>Pica pica</i>	2						
<i>Saxicola torquatus</i>	4						
<i>Serinus serinus</i>	5						
<i>Streptopelia decaocto</i>	2						
<i>Sturnus vulgaris</i>	20						
<i>Sylvia atricapilla</i>	7						
<i>Turdus merula</i>	1						
<i>Turdus philomelos</i>	1						

Vrsta	Maks. števila parov v dveh popisih						
	2007	2008	2009	2010	2011	2012	2013
<i>Accipiter nisus</i>		1					
<i>Alauda arvensis</i>		1			1		
<i>Anas platyrhynchos</i>							1
<i>Anthus spinoletta</i>							1
<i>Ardea cinerea</i>				1			1
<i>Buteo buteo</i>		2		1		2	
<i>Carduelis cannabina</i>		2		3			2
<i>Carduelis carduelis</i>		2		4			2
<i>Carduelis chloris</i>		4		3	2	4	2
<i>Circus aeruginosus</i>		1					
<i>Coccothraustes coccothraustes</i>					1	2	1
<i>Columba palumbus</i>		5		4	4	7	4
<i>Corvus corax</i>					1		
<i>Corvus cornix</i>		5		3	2	3	3
<i>Coturnix coturnix</i>		1					
<i>Cuculus canorus</i>		3			2	2	
<i>Cyanistes caeruleus</i>						3	
<i>Cygnus olor</i>							4
<i>Delichon urbicum</i>						3	
<i>Dendrocopos major</i>		1		1	1	2	1
<i>Dendrocopos minor</i>				1			
<i>Emberiza citrinella</i>		1		2	1	1	2
<i>Erithacus rubecula</i>				1		2	
<i>Falco tinnunculus</i>				1	1	1	2
<i>Fringilla coelebs</i>		8		3	2	4	3
<i>Galerida cristata</i>		6		2		3	1
<i>Garrulus glandarius</i>						2	
<i>Hirundo rustica</i>		3		9	4	2	2
<i>Jynx torquilla</i>						1	
<i>Lanius collurio</i>		4		1			1
<i>Luscinia megarhynchos</i>					2		
<i>Motacilla alba</i>		4		3	2	4	1
<i>Motacilla flava</i>							1
<i>Oenanthe oenanthe</i>					1		
<i>Oriolus oriolus</i>		2		5	5	7	5
<i>Parus major</i>		3		2	4	5	1
<i>Passer domesticus</i>				8	3	5	2
<i>Passer montanus</i>		10		11	7	6	3
<i>Phasianus colchicus</i>		13		6	5	3	1
<i>Phoenicurus ochruros</i>		1		7	2		
<i>Phylloscopus collybita</i>					1		2
<i>Pica pica</i>				1		1	
<i>Poecile palustris</i>						2	
<i>Saxicola torquatus</i>		1		3	2	1	
<i>Serinus serinus</i>		13		3	6	3	5
<i>Sitta europaea</i>		1		1			
<i>Streptopelia decaocto</i>		3		3	3	4	2
<i>Streptopelia turtur</i>		2		4	1	2	2
<i>Sturnus vulgaris</i>		3		9	4	4	3
<i>Sylvia atricapilla</i>		7		2	5	4	3
<i>Turdus merula</i>		2		4	2	3	3
<i>Turdus philomelos</i>		4		4	1	2	4
<i>Turdus viscivorus</i>				2		16	1
<i>Upupa epops</i>		3					
<i>Vanellus vanellus</i>		3					3
		125		118	78	116	75

Vrsta	Maks. števila parov v dveh popisih						
	2007	2008	2009	2010	2011	2012	2013
<i>Anas platyrhynchos</i>	1						
<i>Apus apus</i>	9						
<i>Ardea cinerea</i>	1						
<i>Buteo buteo</i>	1						
<i>Carduelis carduelis</i>	3						
<i>Carduelis chloris</i>	3						
<i>Columba livia (domest.)</i>	4						
<i>Corvus cornix</i>	2						
<i>Cyanistes caeruleus</i>	1						
<i>Dendrocopos major</i>	2						
<i>Emberiza cia</i>	1						
<i>Emberiza cirrus</i>	5						
<i>Garrulus glandarius</i>	1						
<i>Hippolais polyglotta</i>	2						
<i>Hirundo rustica</i>	5						
<i>Jynx torquilla</i>	1						
<i>Lullula arborea</i>	8						
<i>Luscinia megarhynchos</i>	2						
<i>Motacilla alba</i>	4						
<i>Oriolus oriolus</i>	1						
<i>Parus major</i>	5						
<i>Passer domesticus</i>	6						
<i>Passer montanus</i>	2						
<i>Phasianus colchicus</i>	1						
<i>Phoenicurus phoenicurus</i>	1						
<i>Pica pica</i>	1						
<i>Picus viridis</i>	3						
<i>Sturnus vulgaris</i>	11						
<i>Sylvia atricapilla</i>	12						
<i>Turdus merula</i>	8						

Vrsta	Maks. števila parov v dveh popisih						
	2007	2008	2009	2010	2011	2012	2013
<i>Accipiter gentilis</i>			1	1			
<i>Accipiter nisus</i>				2			1
<i>Acrocephalus arundinaceus</i>	2						1
<i>Acrocephalus palustris</i>		1	1				1
<i>Acrocephalus schoenobaenus</i>					1	2	1
<i>Acrocephalus scirpaceus</i>	2				3		1
<i>Actitis hypoleucos</i>				1	1		
<i>Aegithalos caudatus</i>	1	2	2	2	2	1	3
<i>Anas platyrhynchos</i>	3	7	3	5	6	8	3
<i>Apus apus</i>	8	5	4	1	4	2	11
<i>Ardea cinerea</i>	2			1	2		1
<i>Ardea purpurea</i>		1					
<i>Buteo buteo</i>	1	1			1	1	2
<i>Carduelis cannabina</i>	1						
<i>Carduelis carduelis</i>	3	1	2	1		1	1
<i>Carduelis chloris</i>	2	2	3	1	1	2	
<i>Carduelis spinus</i>			2				
<i>Cettia cetti</i>	10	9	8	6	7	2	1
<i>Circus aeruginosus</i>	1						1
<i>Circus pygargus</i>						1	
<i>Cisticola juncidis</i>	4	2	4	1	1		
<i>Coccothraustes coccothraustes</i>			1			1	
<i>Columba livia (domest.)</i>		8		1	23		2
<i>Corvus cornix</i>	2	1	3	2	1	2	4
<i>Corvus monedula</i>							1
<i>Cuculus canorus</i>	2						
<i>Cyanistes caeruleus</i>	2	3	3	1	3	3	1
<i>Delichon urbicum</i>	18	3	1	1	4	8	6
<i>Dendrocopos major</i>	1	1	3	1	1	2	1
<i>Emberiza calandra</i>					1		
<i>Emberiza cirrus</i>	2	3	1		2	1	
<i>Fringilla coelebs</i>	1	4	1	1	1	2	1
<i>Galerida cristata</i>		1					
<i>Gallinula chloropus</i>				1	1		
<i>Garrulus glandarius</i>	4	5	5	4	2	3	4
<i>Hippolais polyglotta</i>	3	4	4	3	3	3	
<i>Hirundo rustica</i>	7		1	1	1	25	
<i>Jynx torquilla</i>		1	1				1
<i>Lanius collurio</i>	2		2				2
<i>Larus cachinnans</i>	1	2		4	3		3
<i>Locustella naevia</i>	1						
<i>Luscinia megarhynchos</i>	20	14	13	13	13	14	8
<i>Motacilla alba</i>				1		2	1
<i>Motacilla cinerea</i>						1	
<i>Muscicapa striata</i>	1						1
<i>Oenanthe oenanthe</i>	1						
<i>Oriolus oriolus</i>	3	5	2	4	3	1	3
<i>Parus major</i>	6	9	9	4	14	6	6
<i>Passer domesticus</i>	3	10	5	12	9	16	5
<i>Passer montanus</i>	8	1	3	4	5	3	5
<i>Phasianus colchicus</i>	4	5	7	5	6	3	3
<i>Phylloscopus collybita</i>			2				
<i>Phylloscopus sibilatrix</i>	1	1					
<i>Phylloscopus trochilus</i>						2	
<i>Pica pica</i>	4	8	5	1	3	3	4
<i>Picus viridis</i>			2	1	2	1	1
<i>Riparia riparia</i>	5						
<i>Saxicola torquatus</i>	1						
<i>Serinus serinus</i>	6	8	4	6	5	6	5
<i>Sitta europaea</i>						1	
<i>Streptopelia decaocto</i>	2		3	3	3	2	1
<i>Streptopelia turtur</i>		3		1			
<i>Sturnus vulgaris</i>	2	14	4	12	1	3	5
<i>Sylvia atricapilla</i>	7	14	13	13	12	13	9
<i>Sylvia cantillans</i>						1	
<i>Sylvia communis</i>	1						

<i>Sylvia melanocephala</i>			1	1	1	1	
<i>Sylvia nisoria</i>			1				
<i>Turdus merula</i>	12	10	25	10	8	7	4
<i>Upupa epops</i>			1	1			
	173	169	156	134	160	156	115

Vrsta	Maks. števila parov v dveh popisih						
	2007	2008	2009	2010	2011	2012	2013
<i>Acrocephalus palustris</i>						2	2
<i>Alauda arvensis</i>						4	
<i>Anas platyrhynchos</i>						2	2
<i>Anthus trivialis</i>						1	
<i>Buteo buteo</i>						1	3
<i>Carduelis carduelis</i>						11	4
<i>Carduelis chloris</i>						5	1
<i>Certhia familiaris</i>							1
<i>Coccothraustes coccothraustes</i>							1
<i>Columba palumbus</i>						3	2
<i>Corvus corax</i>						1	
<i>Corvus cornix</i>						8	4
<i>Cuculus canorus</i>						1	2
<i>Cyanistes caeruleus</i>						1	3
<i>Delichon urbicum</i>						2	2
<i>Dendrocopos major</i>						1	
<i>Emberiza calandra</i>							1
<i>Emberiza citrinella</i>						9	9
<i>Erithacus rubecula</i>						5	1
<i>Falco tinnunculus</i>							1
<i>Fringilla coelebs</i>						9	4
<i>Garrulus glandarius</i>							1
<i>Hirundo rustica</i>						6	9
<i>Jynx torquilla</i>						1	3
<i>Lanius collurio</i>						1	2
<i>Motacilla alba</i>						5	4
<i>Oriolus oriolus</i>							1
<i>Parus major</i>						6	8
<i>Passer montanus</i>						2	2
<i>Phoenicurus ochruros</i>							1
<i>Phylloscopus collybita</i>						1	
<i>Pica pica</i>						3	3
<i>Picus canus</i>							1
<i>Picus viridis</i>							3
<i>Poecile palustris</i>						2	1
<i>Saxicola torquatus</i>						4	2
<i>Serinus serinus</i>							1
<i>Sitta europaea</i>							1
<i>Sturnus vulgaris</i>						19	10
<i>Sylvia atricapilla</i>						15	17
<i>Tringa ochropus</i>						1	
<i>Turdus merula</i>						9	4
<i>Turdus philomelos</i>						3	2
<i>Turdus viscivorus</i>						2	
						146	119

Vrsta	Maks. števila parov v dveh popisih						
	2007	2008	2009	2010	2011	2012	2013
<i>Alauda arvensis</i>		1					
<i>Anas platyrhynchos</i>		2					
<i>Ardea cinerea</i>		2					
<i>Buteo buteo</i>		3					
<i>Carduelis chloris</i>		2					
<i>Ciconia ciconia</i>		2					
<i>Columba palumbus</i>		3					
<i>Corvus cornix</i>		16					
<i>Coturnix coturnix</i>		1					
<i>Cuculus canorus</i>		2					
<i>Cyanistes caeruleus</i>		2					
<i>Cygnus olor</i>		1					
<i>Delichon urbicum</i>		4					
<i>Dendrocopos major</i>		3					
<i>Emberiza citrinella</i>		3					
<i>Erithacus rubecula</i>		2					
<i>Fringilla coelebs</i>		7					
<i>Garrulus glandarius</i>		1					
<i>Hirundo rustica</i>		6					
<i>Motacilla alba</i>		2					
<i>Motacilla cinerea</i>		1					
<i>Oriolus oriolus</i>		1					
<i>Parus major</i>		4					
<i>Passer domesticus</i>		6					
<i>Passer montanus</i>		8					
<i>Phoenicurus ochruros</i>		1					
<i>Phylloscopus collybita</i>		2					
<i>Pica pica</i>		1					
<i>Saxicola torquatus</i>		2					
<i>Serinus serinus</i>		4					
<i>Sitta europaea</i>		1					
<i>Streptopelia decaocto</i>		6					
<i>Sturnus vulgaris</i>		5					
<i>Sylvia atricapilla</i>		3					
<i>Troglodytes troglodytes</i>		1					
<i>Turdus merula</i>		2					
<i>Turdus philomelos</i>		4					
<i>Vanellus vanellus</i>		1					

Vrsta	Maks. števila parov v dveh popisih						
	2007	2008	2009	2010	2011	2012	2013
<i>Accipiter gentilis</i>							1
<i>Accipiter nisus</i>					1		
<i>Acrocephalus arundinaceus</i>		1					
<i>Aegithalos caudatus</i>				2			
<i>Alauda arvensis</i>		5	10	5	3	3	2
<i>Anas platyrhynchos</i>						1	1
<i>Ardea cinerea</i>				4	3	1	1
<i>Buteo buteo</i>	1		1	1	3	2	3
<i>Carduelis carduelis</i>			1	2			
<i>Carduelis chloris</i>		2	5	6	5	4	5
<i>Certhia brachydactyla</i>		3	1	1	1	3	4
<i>Chroicocephalus ridibundus</i>					1		
<i>Ciconia ciconia</i>			1	1	1	2	1
<i>Coccothraustes coccothraustes</i>		1	4	2	1	2	2
<i>Columba livia (domest.)</i>		3	9	5	4	7	2
<i>Columba oenas</i>				4	5	4	8
<i>Columba palumbus</i>		2	3	3	1	1	2
<i>Corvus cornix</i>	10		12	9	24	17	22
<i>Coturnix coturnix</i>		2	1		2	2	
<i>Cuculus canorus</i>		2	1	3	3	3	4
<i>Cyanistes caeruleus</i>		2	3	1	5	6	5
<i>Delichon urbicum</i>		8	4	2		3	3
<i>Dendrocopos major</i>		1	1	1	3	2	3
<i>Dryocopus martius</i>			1	1			1
<i>Emberiza citrinella</i>		7	5	2	2	1	2
<i>Erithacus rubecula</i>		3	6	4	3	6	2
<i>Falco subbuteo</i>		1					
<i>Falco tinnunculus</i>				2		1	2
<i>Falco vespertinus</i>							1
<i>Fringilla coelebs</i>		3	11	7	8	11	19
<i>Galerida cristata</i>		6	5	1		4	2
<i>Garrulus glandarius</i>			1			1	1
<i>Hirundo rustica</i>		9	9	2	1	6	7
<i>Lanius collurio</i>			1			2	
<i>Larus cachinnans</i>				1		3	
<i>Milvus migrans</i>							1
<i>Motacilla alba</i>		3	3	5	4	5	4
<i>Muscicapa striata</i>			1	1			
<i>Oenanthe oenanthe</i>					1		
<i>Oriolus oriolus</i>		5	4	2	2	6	2
<i>Parus major</i>		6	5	9	10	10	8
<i>Passer domesticus</i>		20	24	9	26	17	17
<i>Passer montanus</i>		13	3	22	6	11	13
<i>Perdix perdix</i>			1				
<i>Phalacrocorax carbo</i>				1			
<i>Phasianus colchicus</i>		3	5	5	5	4	11
<i>Phoenicurus ochruros</i>		1	2	4	3	3	3
<i>Phoenicurus phoenicurus</i>			1				
<i>Phylloscopus collybita</i>		3	2	3	3	3	2
<i>Phylloscopus trochilus</i>							2
<i>Pica pica</i>			1				
<i>Poecile palustris</i>							2
<i>Regulus regulus</i>					1		
<i>Saxicola torquatus</i>		2	4	1	2	1	
<i>Serinus serinus</i>		9	7	11	3	4	4
<i>Sitta europaea</i>		2		2	2		2
<i>Streptopelia decaocto</i>		4	8	8	3	6	6
<i>Streptopelia turtur</i>			1				
<i>Sturnus vulgaris</i>		12	7	19	12	13	12
<i>Sylvia atricapilla</i>		5	10	15	19	17	19
<i>Sylvia communis</i>		1				1	1
<i>Sylvia curruca</i>						1	
<i>Turdus merula</i>		3	4	6	4	3	6
<i>Turdus philomelos</i>		2	3	4	2	5	3
<i>Turdus viscivorus</i>		1	2	1		2	2
<i>Vanellus vanellus</i>		4	1	1	1		

Vrsta	Maks. števila parov v dveh popisih						
	2007	2008	2009	2010	2011	2012	2013
<i>Accipiter nisus</i>	1						
<i>Acrocephalus palustris</i>	4						
<i>Anas platyrhynchos</i>	3						
<i>Ardea cinerea</i>	2						
<i>Buteo buteo</i>	2						
<i>Carduelis carduelis</i>	1						
<i>Carduelis chloris</i>	1						
<i>Certhia brachydactyla</i>	1						
<i>Columba palumbus</i>	4						
<i>Corvus cornix</i>	17						
<i>Cuculus canorus</i>	1						
<i>Dendrocopos major</i>	1						
<i>Emberiza citrinella</i>	6						
<i>Erithacus rubecula</i>	6						
<i>Falco tinnunculus</i>	2						
<i>Fringilla coelebs</i>	8						
<i>Garrulus glandarius</i>	1						
<i>Hirundo rustica</i>	17						
<i>Motacilla alba</i>	2						
<i>Oriolus oriolus</i>	1						
<i>Parus major</i>	3						
<i>Passer domesticus</i>	8						
<i>Passer montanus</i>	6						
<i>Phoenicurus ochruros</i>	1						
<i>Pica pica</i>	1						
<i>Saxicola torquatus</i>	1						
<i>Sitta europaea</i>	1						
<i>Streptopelia decaocto</i>	2						
<i>Sturnus vulgaris</i>	5						
<i>Sylvia atricapilla</i>	11						
<i>Turdus merula</i>	3						

Vrsta	Maks. števila parov v dveh popisih						
	2007	2008	2009	2010	2011	2012	2013
<i>Accipiter nisus</i>						1	
<i>Acrocephalus palustris</i>						2	
<i>Anas platyrhynchos</i>						3	
<i>Apus apus</i>						5	
<i>Ardea cinerea</i>						1	
<i>Buteo buteo</i>						1	
<i>Carduelis carduelis</i>						2	
<i>Columba palumbus</i>						2	
<i>Corvus cornix</i>						3	
<i>Cuculus canorus</i>						1	
<i>Delichon urbicum</i>						4	
<i>Dendrocopos major</i>						1	
<i>Dendrocopos minor</i>						1	
<i>Emberiza citrinella</i>						5	
<i>Fringilla coelebs</i>						2	
<i>Garrulus glandarius</i>						1	
<i>Hirundo rustica</i>						6	
<i>Jynx torquilla</i>						1	
<i>Lanius collurio</i>						1	
<i>Motacilla cinerea</i>						1	
<i>Oriolus oriolus</i>						1	
<i>Parus major</i>						1	
<i>Phoenicurus ochruros</i>						1	
<i>Phylloscopus collybita</i>						2	
<i>Pica pica</i>						1	
<i>Saxicola torquatus</i>						1	
<i>Serinus serinus</i>						4	
<i>Sylvia atricapilla</i>						5	
<i>Turdus merula</i>						5	
<i>Turdus philomelos</i>						2	

Vrsta	Maks. števila parov v dveh popisih						
	2007	2008	2009	2010	2011	2012	2013
<i>Acrocephalus palustris</i>						10	15
<i>Acrocephalus schoenobaenus</i>						1	
<i>Alauda arvensis</i>						2	1
<i>Anas platyrhynchos</i>						8	5
<i>Anthus trivialis</i>						7	6
<i>Ardea cinerea</i>						1	
<i>Buteo buteo</i>							1
<i>Carduelis cannabina</i>						1	1
<i>Carduelis carduelis</i>						2	
<i>Carduelis chloris</i>						1	1
<i>Columba livia (domest.)</i>						2	
<i>Columba palumbus</i>						1	2
<i>Corvus cornix</i>						9	11
<i>Cuculus canorus</i>						2	1
<i>Cyanistes caeruleus</i>						1	
<i>Delichon urbicum</i>						1	2
<i>Dendrocopos major</i>						1	
<i>Emberiza calandra</i>						1	
<i>Emberiza citrinella</i>						10	3
<i>Emberiza schoeniclus</i>						1	
<i>Erithacus rubecula</i>							2
<i>Falco tinnunculus</i>						1	1
<i>Fringilla coelebs</i>						3	
<i>Garrulus glandarius</i>							1
<i>Hirundo rustica</i>						2	2
<i>Jynx torquilla</i>						1	1
<i>Lanius collurio</i>						1	2
<i>Locustella naevia</i>						3	3
<i>Luscinia megarhynchos</i>						8	7
<i>Motacilla alba</i>						1	1
<i>Motacilla flava</i>							1
<i>Oriolus oriolus</i>						3	1
<i>Parus major</i>						2	4
<i>Passer domesticus</i>						7	8
<i>Passer montanus</i>						7	3
<i>Phasianus colchicus</i>						3	4
<i>Phoenicurus ochruros</i>							1
<i>Phylloscopus collybita</i>							1
<i>Pica pica</i>						2	2
<i>Saxicola rubetra</i>						2	5
<i>Saxicola torquatus</i>						7	4
<i>Serinus serinus</i>						3	2
<i>Sitta europaea</i>						2	1
<i>Streptopelia decaocto</i>							1
<i>Sturnus vulgaris</i>						5	1
<i>Sylvia atricapilla</i>						14	14
<i>Sylvia communis</i>						11	4
<i>Turdus merula</i>						5	4
<i>Turdus philomelos</i>						2	1
<i>Vanellus vanellus</i>						3	3

Vrsta	Maks. števila parov v dveh popisih						
	2007	2008	2009	2010	2011	2012	2013
<i>Acrocephalus palustris</i>	1	2		1		3	2
<i>Acrocephalus schoenobaenus</i>	13	19	19	21	12	32	35
<i>Aegithalos caudatus</i>	1			1			1
<i>Alauda arvensis</i>	6	3	4	9	7	5	6
<i>Anas platyrhynchos</i>	1	4	2	3	3	1	11
<i>Anas querquedula</i>				2			3
<i>Anthus trivialis</i>	6	7	11	7	8	6	8
<i>Ardea cinerea</i>	1				1		
<i>Ardea purpurea</i>							1
<i>Botaurus stellaris</i>				1	1	1	2
<i>Buteo buteo</i>	1	1	2	2	4	1	4
<i>Carduelis cannabina</i>	6	2	3	4	2	3	
<i>Carduelis carduelis</i>			2	2	1		
<i>Carduelis chloris</i>	4	3	3	3	3	2	2
<i>Carpodacus erythrinus</i>		5	1	5	2	5	4
<i>Certhia brachydactyla</i>	1		1				
<i>Ciconia ciconia</i>						1	
<i>Circus aeruginosus</i>							1
<i>Circus cyaneus</i>						1	
<i>Coccothraustes coccothraustes</i>	1		2	2	1		1
<i>Columba palumbus</i>	1	1	3	1	2	3	3
<i>Corvus corax</i>					1		
<i>Corvus cornix</i>	2	2	1	3	3	4	5
<i>Coturnix coturnix</i>	2			2	2		
<i>Crex crex</i>	1			2	4	2	3
<i>Cuculus canorus</i>	1	1	2	3	2	2	2
<i>Cyanistes caeruleus</i>	1	3	5	2	1	4	3
<i>Delichon urbicum</i>		3					
<i>Dendrocopos major</i>	1	1	1	1	1	2	2
<i>Emberiza citrinella</i>	3	2	3	1	2	1	
<i>Emberiza schoeniclus</i>	5	3	2	2	5	4	4
<i>Erithacus rubecula</i>	5	2	2	2	3	6	1
<i>Falco tinnunculus</i>				2	1	1	2
<i>Falco vespertinus</i>						11	1
<i>Fringilla coelebs</i>			2	2	1	1	
<i>Fulica atra</i>							2
<i>Gallinago gallinago</i>							1
<i>Garrulus glandarius</i>	1	2	1	1	1	2	3
<i>Hippolais icterina</i>				1			
<i>Hirundo rustica</i>	2	4		1	1	4	3
<i>Jynx torquilla</i>	2	1	1	1	1	4	1
<i>Lanius collurio</i>	6	3	1	2	7	7	6
<i>Lanius minor</i>	1						
<i>Lanius senator</i>							1
<i>Larus cachinnans</i>		1					
<i>Locustella luscinioides</i>							1
<i>Merops apiaster</i>							1
<i>Motacilla alba</i>	1		1	1	1	1	
<i>Motacilla flava</i>	7	9	9	8	10	17	9
<i>Muscicapa striata</i>	1						
<i>Nucifraga caryocatactes</i>		1					
<i>Numenius arquata</i>	1		1				
<i>Oriolus oriolus</i>	1	2	1				
<i>Parus major</i>	6	2	4	9	6	7	7
<i>Periparus ater</i>		1			1	1	1
<i>Phoenicurus ochruros</i>	1					1	
<i>Phylloscopus collybita</i>	3	4	2	3	2	1	3
<i>Pica pica</i>	1	1	1	1	1	2	2
<i>Picus canus</i>						1	
<i>Picus viridis</i>		1		1			
<i>Poecile palustris</i>	1	2		1		1	
<i>Saxicola rubetra</i>	10	9	11	10	9	9	10
<i>Saxicola torquatus</i>	2	1	3	1	1	1	
<i>Serinus serinus</i>		1					
<i>Sitta europaea</i>			1	1		1	
<i>Streptopelia decaocto</i>	1						

<i>Sturnus vulgaris</i>	3	1	2	2	2	1	4
<i>Sylvia atricapilla</i>	13	6	12	9	14	8	10
<i>Sylvia borin</i>		2	1		1	4	2
<i>Sylvia communis</i>	6	4	3	2	3	2	2
<i>Sylvia curruca</i>						2	
<i>Sylvia nisoria</i>	5	4	8	4	4	5	4
<i>Turdus merula</i>	12	5	12	13	11	12	9
<i>Turdus philomelos</i>	2		5	1	2	3	2
<i>Turdus pilaris</i>				1	1		
<i>Turdus viscivorus</i>	5		5	4	2	3	4
<i>Upupa epops</i>						1	
<i>Vanellus vanellus</i>							2
	158	131	156	164	154	203	197

Vrsta	Maks. števila parov v dveh popisih						
	2007	2008	2009	2010	2011	2012	2013
<i>Accipiter nisus</i>		1				1	
<i>Acrocephalus palustris</i>		2					
<i>Anas platyrhynchos</i>		2			2	1	1
<i>Anthus trivialis</i>			1				
<i>Buteo buteo</i>		2				2	
<i>Carduelis carduelis</i>		5	2		1	2	5
<i>Carduelis chloris</i>		2	1		2	1	1
<i>Circus aeruginosus</i>						1	
<i>Columba livia (domest.)</i>		2			1	1	1
<i>Columba oenas</i>			1				
<i>Columba palumbus</i>		1				1	3
<i>Corvus cornix</i>		14	6		6	9	5
<i>Corvus monedula</i>						1	
<i>Coturnix coturnix</i>			1				
<i>Cuculus canorus</i>		1	1		1		
<i>Cyanistes caeruleus</i>			1			1	
<i>Erithacus rubecula</i>		1					
<i>Falco tinnunculus</i>		2	1		1	1	1
<i>Fringilla coelebs</i>		2	1		2	2	4
<i>Garrulus glandarius</i>						1	
<i>Hirundo rustica</i>		7	1		4	3	3
<i>Jynx torquilla</i>					1		
<i>Lanius collurio</i>							2
<i>Luscinia megarhynchos</i>					1	2	2
<i>Motacilla alba</i>		2	2			1	
<i>Muscicapa striata</i>		2					
<i>Oriolus oriolus</i>		6	3		3	1	
<i>Parus major</i>		2	1		5	6	4
<i>Passer domesticus</i>		24	18		12	12	12
<i>Passer montanus</i>		4			4	11	8
<i>Phasianus colchicus</i>		2	3		1	1	2
<i>Phoenicurus ochruros</i>		1	1		1		1
<i>Phylloscopus collybita</i>		1					
<i>Pica pica</i>		6			1	1	1
<i>Saxicola torquatus</i>		1	1		1		1
<i>Serinus serinus</i>		1					
<i>Streptopelia decaocto</i>		2	1		1		
<i>Sturnus vulgaris</i>		29	18		8	10	3
<i>Sylvia atricapilla</i>		12	5		9	5	6
<i>Sylvia communis</i>		3	5			3	
<i>Sylvia nisoria</i>			1				
<i>Turdus merula</i>		2	1		1	1	1
<i>Turdus pilaris</i>			1				
		144	78		69	82	67

Vrsta	Maks. števila parov v dveh popisih						
	2007	2008	2009	2010	2011	2012	2013
<i>Anas platyrhynchos</i>						1	1
<i>Apus apus</i>						3	
<i>Buteo buteo</i>							2
<i>Carduelis cannabina</i>							1
<i>Carduelis carduelis</i>							1
<i>Carduelis chloris</i>						10	4
<i>Certhia brachydactyla</i>						1	
<i>Coccothraustes coccothraustes</i>						2	1
<i>Columba livia (domest.)</i>							1
<i>Columba palumbus</i>						2	3
<i>Corvus cornix</i>						22	15
<i>Cuculus canorus</i>							1
<i>Cyanistes caeruleus</i>						2	5
<i>Delichon urbicum</i>						2	4
<i>Dendrocopos major</i>						3	3
<i>Erithacus rubecula</i>						1	
<i>Falco tinnunculus</i>						1	2
<i>Fringilla coelebs</i>						11	8
<i>Lanius collurio</i>							2
<i>Motacilla alba</i>						2	3
<i>Muscicapa striata</i>							1
<i>Oriolus oriolus</i>						2	3
<i>Parus major</i>						6	17
<i>Passer domesticus</i>						36	30
<i>Passer montanus</i>						2	3
<i>Phasianus colchicus</i>						2	3
<i>Phoenicurus ochruros</i>						2	1
<i>Phylloscopus collybita</i>							1
<i>Pica pica</i>						2	1
<i>Picus viridis</i>							1
<i>Poecile palustris</i>						1	
<i>Saxicola torquatus</i>						2	
<i>Serinus serinus</i>						6	2
<i>Sitta europaea</i>						1	2
<i>Streptopelia decaocto</i>						5	6
<i>Sturnus vulgaris</i>						50	16
<i>Sylvia atricapilla</i>						17	13
<i>Sylvia communis</i>						1	
<i>Sylvia curruca</i>							1
<i>Turdus merula</i>						10	5
<i>Turdus philomelos</i>						3	1
<i>Turdus viscivorus</i>						1	1
						212	165

Vrsta	Maks. števila parov v dveh popisih						
	2007	2008	2009	2010	2011	2012	2013
<i>Accipiter nisus</i>					1		1
<i>Acrocephalus palustris</i>			1				
<i>Aegithalos caudatus</i>		1					
<i>Anas platyrhynchos</i>							2
<i>Anthus trivialis</i>					1		
<i>Apus apus</i>						1	
<i>Aquila chrysaetos</i>							1
<i>Ardea cinerea</i>						2	
<i>Buteo buteo</i>			1	2	2	1	2
<i>Carduelis cannabina</i>				1			
<i>Carduelis carduelis</i>		4	2		2		2
<i>Carduelis chloris</i>		8	6	6	3	3	7
<i>Carduelis spinus</i>				3			
<i>Certhia brachydactyla</i>		2				1	3
<i>Coccothraustes coccothraustes</i>		3	2	16		1	2
<i>Columba livia (domest.)</i>		1				7	
<i>Columba palumbus</i>		1					
<i>Corvus corax</i>							1
<i>Corvus cornix</i>		5	2			4	1
<i>Coturnix coturnix</i>		3					
<i>Cuculus canorus</i>		1	2		2	4	2
<i>Cyanistes caeruleus</i>		2	2	2	3	1	2
<i>Delichon urbicum</i>		2	1				2
<i>Dendrocopos major</i>		3		1	2	1	1
<i>Dryocopus martius</i>		1					1
<i>Emberiza calandra</i>		9	13	7	3	8	4
<i>Emberiza cirrus</i>		10	9	6	8	5	5
<i>Erithacus rubecula</i>				1			3
<i>Fringilla coelebs</i>		7	4	5	4	6	3
<i>Garrulus glandarius</i>		4	1	1	3	3	3
<i>Hippolais polyglotta</i>		3	5	2		1	
<i>Hirundo rustica</i>		6	5	5	5	4	5
<i>Jynx torquilla</i>		3	3	1	2	1	1
<i>Lanius collurio</i>		4	3	5	6	4	6
<i>Lanius senator</i>						1	
<i>Larus cachinnans</i>		26	2			1	
<i>Lullula arborea</i>		3	5	4	5	4	5
<i>Luscinia megarhynchos</i>		15	9	8	14	18	6
<i>Motacilla alba</i>		3	5	3	1	4	3
<i>Muscicapa striata</i>		3	4		3	1	1
<i>Oriolus oriolus</i>		3	4	6	1	5	2
<i>Parus major</i>		14	10	5	8	14	5
<i>Passer domesticus</i>		6	7	4	10	6	4
<i>Passer montanus</i>		15	3	3	2	12	5
<i>Phasianus colchicus</i>		1	3			1	
<i>Phoenicurus ochruros</i>		1	1	2	1	1	2
<i>Phoenicurus phoenicurus</i>			1			1	2
<i>Phylloscopus bonelli</i>		2				1	
<i>Phylloscopus collybita</i>		3	1	1	2	1	3
<i>Picus viridis</i>		3	1	3	1	2	1
<i>Poecile palustris</i>		1	3		1	1	1
<i>Saxicola torquatus</i>		1	5	1	2	1	2
<i>Serinus serinus</i>		5	10	7	4	7	3
<i>Sitta europaea</i>			1	1			
<i>Streptopelia decaocto</i>		2	2	1		1	
<i>Streptopelia turtur</i>		1				2	
<i>Sturnus vulgaris</i>		13	25	4	2	8	6
<i>Sylvia atricapilla</i>		16	11	9	13	16	14
<i>Sylvia cantillans</i>					1		
<i>Turdus merula</i>		25	17	14	10	14	8
<i>Turdus philomelos</i>			2	1	1		2
<i>Turdus viscivorus</i>		4	2	2		3	2
<i>Upupa epops</i>		2	1		4	2	
		251	197	143	133	186	137

Vrsta	Maks. števila parov v dveh popisih						
	2007	2008	2009	2010	2011	2012	2013
<i>Buteo buteo</i>	1						
<i>Carduelis carduelis</i>	4						
<i>Carduelis chloris</i>	1						
<i>Corvus cornix</i>	3						
<i>Cuculus canorus</i>	1						
<i>Cyanistes caeruleus</i>	1						
<i>Erithacus rubecula</i>	3						
<i>Falco tinnunculus</i>	1						
<i>Fringilla coelebs</i>	5						
<i>Hirundo rustica</i>	3						
<i>Motacilla alba</i>	2						
<i>Oriolus oriolus</i>	2						
<i>Parus major</i>	8						
<i>Passer domesticus</i>	2						
<i>Passer montanus</i>	2						
<i>Phoenicurus ochruros</i>	2						
<i>Phoenicurus phoenicurus</i>	1						
<i>Phylloscopus collybita</i>	2						
<i>Picus viridis</i>	2						
<i>Saxicola torquatus</i>	2						
<i>Serinus serinus</i>	2						
<i>Sitta europaea</i>	1						
<i>Streptopelia decaocto</i>	1						
<i>Streptopelia turtur</i>	1						
<i>Sturnus vulgaris</i>	2						
<i>Sylvia atricapilla</i>	9						
<i>Turdus merula</i>	2						
<i>Turdus philomelos</i>	2						
<i>Turdus viscivorus</i>	1						

Vrsta	Maks. števila parov v dveh popisih						
	2007	2008	2009	2010	2011	2012	2013
<i>Accipiter gentilis</i>							1
<i>Anthus trivialis</i>							1
<i>Ardea cinerea</i>							1
<i>Buteo buteo</i>							2
<i>Carduelis carduelis</i>							1
<i>Carduelis chloris</i>							3
<i>Columba livia (domest.)</i>							2
<i>Columba palumbus</i>							4
<i>Corvus cornix</i>							17
<i>Cuculus canorus</i>							2
<i>Dendrocopos major</i>							2
<i>Emberiza citrinella</i>							1
<i>Erithacus rubecula</i>							3
<i>Falco tinnunculus</i>							1
<i>Fringilla coelebs</i>							5
<i>Garrulus glandarius</i>							1
<i>Hirundo rustica</i>							15
<i>Jynx torquilla</i>							2
<i>Lanius collurio</i>							2
<i>Motacilla alba</i>							18
<i>Oenanthe oenanthe</i>							3
<i>Oriolus oriolus</i>							2
<i>Parus major</i>							3
<i>Passer domesticus</i>							2
<i>Passer montanus</i>							13
<i>Phoenicurus ochruros</i>							1
<i>Phylloscopus collybita</i>							2
<i>Pica pica</i>							2
<i>Saxicola torquatus</i>							1
<i>Serinus serinus</i>							5
<i>Sitta europaea</i>							1
<i>Streptopelia turtur</i>							4
<i>Sturnus vulgaris</i>							15
<i>Sylvia atricapilla</i>							9
<i>Sylvia communis</i>							1
<i>Turdus merula</i>							10
<i>Turdus philomelos</i>							8
<i>Upupa epops</i>							1

Vrsta	Maks. števila parov v dveh popisih						
	2007	2008	2009	2010	2011	2012	2013
<i>Aegithalos caudatus</i>					1		
<i>Anthus trivialis</i>		2	5				1
<i>Asio otus</i>		1					
<i>Buteo buteo</i>		9	4	1	2	2	1
<i>Carduelis carduelis</i>		1	1	2	1		
<i>Carduelis chloris</i>		1	4	3	2	2	2
<i>Columba livia (domest.)</i>		2				1	4
<i>Columba palumbus</i>		1	2	1	1	1	2
<i>Corvus corax</i>		2	1	1			
<i>Corvus cornix</i>		5	12		5	4	6
<i>Cuculus canorus</i>		3	3	3	2	3	2
<i>Cyanistes caeruleus</i>		1		1			1
<i>Delichon urbicum</i>					2		
<i>Dendrocopos major</i>		2	3	2	2	1	1
<i>Emberiza citrinella</i>		8	5	3	5	5	3
<i>Erithacus rubecula</i>		3	4	3	2	3	3
<i>Falco tinnunculus</i>		3	2	1	2	1	2
<i>Fringilla coelebs</i>		7	2	3	2	2	2
<i>Garrulus glandarius</i>		3	2	1	2	2	1
<i>Hirundo rustica</i>		10	16	7	5	13	11
<i>Jynx torquilla</i>		2	4	3	4	2	3
<i>Lanius collurio</i>		8	5	3		5	5
<i>Motacilla alba</i>		4	2		1	1	
<i>Motacilla cinerea</i>			1	3			3
<i>Muscicapa striata</i>						1	
<i>Oriolus oriolus</i>		3	2		3	3	3
<i>Parus major</i>		8	7	5	6	7	6
<i>Passer domesticus</i>		1	2	2	3	4	3
<i>Passer montanus</i>		5	5	4	6	3	8
<i>Periparus ater</i>						1	
<i>Phoenicurus ochruros</i>		2	2	1		1	1
<i>Phylloscopus collybita</i>		3	4	2	5		1
<i>Pica pica</i>		4	7	3	5	3	5
<i>Picus canus</i>		1	1	1	2		
<i>Picus viridis</i>			1		1	1	
<i>Poecile montanus</i>		1					
<i>Poecile palustris</i>					2	2	1
<i>Saxicola rubetra</i>					1		
<i>Saxicola torquatus</i>		4	4	1	3		1
<i>Serinus serinus</i>		2	3	2	3	1	1
<i>Sitta europaea</i>				1			1
<i>Streptopelia decaocto</i>					1		
<i>Streptopelia turtur</i>		1	2	1		1	
<i>Strix aluco</i>		1					
<i>Sturnus vulgaris</i>		36	12	26	17	29	11
<i>Sylvia atricapilla</i>		4	5	7	8	4	5
<i>Sylvia communis</i>		1					
<i>Turdus merula</i>		5	5	7	8	8	7
<i>Turdus philomelos</i>		5	3	3	5	5	2
		165	143	107	120	122	109

Vrsta	Maks. števila parov v dveh popisih						
	2007	2008	2009	2010	2011	2012	2013
<i>Acrocephalus palustris</i>		8	5	7	12	2	9
<i>Alauda arvensis</i>		10	8	5	6	2	5
<i>Anas platyrhynchos</i>		11	4	2	1	3	3
<i>Buteo buteo</i>		3	3	2	3	1	3
<i>Carduelis cannabina</i>		5	7	5	5	6	7
<i>Carduelis carduelis</i>		3			1		1
<i>Carduelis chloris</i>		2				1	1
<i>Charadrius dubius</i>		1					
<i>Ciconia ciconia</i>			1	1		1	1
<i>Ciconia nigra</i>				1			
<i>Circus aeruginosus</i>		7					
<i>Circus cyaneus</i>		1					
<i>Circus pygargus</i>		1					
<i>Columba livia (domest.)</i>					1		
<i>Columba oenas</i>		4	1	11	1	6	4
<i>Columba palumbus</i>		1	2	1	2		4
<i>Corvus corax</i>				1			1
<i>Corvus cornix</i>		24	15	10	16	11	9
<i>Corvus frugilegus</i>					2		
<i>Coturnix coturnix</i>			1	2	3	2	2
<i>Cuculus canorus</i>				1			1
<i>Dendrocopos major</i>		1					
<i>Emberiza citrinella</i>		7	4	3	3	4	5
<i>Erithacus rubecula</i>		1					
<i>Falco subbuteo</i>		1		1			
<i>Falco tinnunculus</i>		4	2	1	2	1	2
<i>Falco vespertinus</i>		2					
<i>Fringilla coelebs</i>		2	1	1	1		2
<i>Galerida cristata</i>		1	1		3	4	2
<i>Hirundo rustica</i>			3		1	11	
<i>Lanius collurio</i>		3	2	1			
<i>Milvus migrans</i>		1	1		1		
<i>Motacilla alba</i>		2					1
<i>Motacilla flava</i>		12	9	8	15	7	15
<i>Oriolus oriolus</i>			1				
<i>Parus major</i>							1
<i>Passer domesticus</i>			1				
<i>Passer montanus</i>		8			3		
<i>Perdix perdix</i>			1	1			
<i>Phasianus colchicus</i>		4	2	5	3	6	4
<i>Phylloscopus collybita</i>		1				1	
<i>Pica pica</i>		2	1	1		1	1
<i>Saxicola rubetra</i>		1					
<i>Saxicola torquatus</i>		9	11	12	15	11	3
<i>Serinus serinus</i>		1	2	2	2		1
<i>Streptopelia decaocto</i>							1
<i>Sturnus vulgaris</i>		1		1	2	1	
<i>Sylvia atricapilla</i>		3	1	2	2	3	2
<i>Sylvia communis</i>		2	3	4	8	6	4
<i>Turdus merula</i>		1					1
<i>Turdus philomelos</i>			1				
<i>Vanellus vanellus</i>		7	6	6	10	8	
		158	100	98	124	99	96

Vrsta	Maks. števila parov v dveh popisih						
	2007	2008	2009	2010	2011	2012	2013
<i>Accipiter nisus</i>			1				
<i>Acrocephalus palustris</i>	1						
<i>Aegithalos caudatus</i>				1	1		
<i>Alauda arvensis</i>			3				
<i>Anas platyrhynchos</i>					1		1
<i>Apus apus</i>			2				
<i>Ardea cinerea</i>		2	1		1	1	
<i>Buteo buteo</i>	1				1		1
<i>Carduelis cannabina</i>	1	1		1	3	2	2
<i>Carduelis carduelis</i>	4	1	2	2	1	4	4
<i>Carduelis chloris</i>	6	6	8	10	7	8	5
<i>Certhia brachydactyla</i>	1	1					
<i>Coccothraustes coccothraustes</i>		1	1			1	2
<i>Columba palumbus</i>		1	1	1	1	1	1
<i>Corvus corax</i>					1		
<i>Corvus cornix</i>	6	5	5	3	4	6	7
<i>Cuculus canorus</i>		2	2	1	1	1	2
<i>Cyanistes caeruleus</i>	2	1	2	2	2	1	3
<i>Dendrocopos major</i>	4	1	2	2	2	3	1
<i>Dryocopus martius</i>						1	
<i>Emberiza citrinella</i>	4	2	3	3	2	2	1
<i>Erithacus rubecula</i>		1	1	2	1		
<i>Falco tinnunculus</i>		1	1		1	1	
<i>Fringilla coelebs</i>	7	9	10	3	3	5	5
<i>Garrulus glandarius</i>		1		1		1	
<i>Hirundo rustica</i>	2	4	2	3	4	4	2
<i>Jynx torquilla</i>	4		3	1	1		
<i>Lanius collurio</i>	3	1	2	2	2	2	7
<i>Motacilla alba</i>	3		2	1	2	1	2
<i>Muscicapa striata</i>	5	4	2	1	1	3	2
<i>Oriolus oriolus</i>	1	2	3	3	3	4	5
<i>Parus major</i>	9	8	9	6	14	7	9
<i>Passer domesticus</i>	25	18	9	6	11	8	7
<i>Passer montanus</i>	8	9	13	9	13	12	11
<i>Phasianus colchicus</i>	3	7	5	4	2	4	5
<i>Phoenicurus ochruros</i>	7	4	7	6	5	4	4
<i>Phoenicurus phoenicurus</i>	4	3	2	1	1	2	3
<i>Phylloscopus collybita</i>	4	1	5	1	3	1	1
<i>Phylloscopus sibilatrix</i>			1				
<i>Picus canus</i>			2	1		1	1
<i>Picus viridis</i>	4	1		1	1	2	1
<i>Poecile palustris</i>				1			1
<i>Pyrrhula pyrrhula</i>						1	
<i>Riparia riparia</i>		1					
<i>Saxicola torquatus</i>	6	2	1	3	1	3	1
<i>Serinus serinus</i>	8	8	5	6	6	6	6
<i>Sitta europaea</i>	1	1		1	2	1	1
<i>Streptopelia decaocto</i>	2		4	2	1		1
<i>Sturnus vulgaris</i>	31	22	16	14	17	21	15
<i>Sylvia atricapilla</i>	10	5	15	8	8	11	12
<i>Sylvia communis</i>						1	1
<i>Turdus merula</i>	8	9	13	4	6	6	7
<i>Turdus philomelos</i>	2	2	2	3	1	3	1
	187	148	168	120	138	146	141

Vrsta	Maks. števila parov v dveh popisih						
	2007	2008	2009	2010	2011	2012	2013
<i>Acrocephalus palustris</i>	6	3	4		2	3	1
<i>Aegithalos caudatus</i>			1			1	1
<i>Anas platyrhynchos</i>	2	1	1				1
<i>Bombycilla garrulus</i>			2				
<i>Buteo buteo</i>				1	1	1	1
<i>Carduelis cannabina</i>						1	
<i>Carduelis carduelis</i>	3	2	4	1	1	1	3
<i>Carduelis chloris</i>	3	3	2	1	1	2	3
<i>Certhia brachydactyla</i>	1	1					
<i>Coccothraustes coccothraustes</i>	2	1		1	2	1	1
<i>Columba palumbus</i>	3	4	5	4	2	3	2
<i>Corvus corax</i>							1
<i>Corvus cornix</i>	7	5	5	5	9	7	22
<i>Corvus frugilegus</i>	2						
<i>Corvus monedula</i>	7	1	2	1	4	2	1
<i>Coturnix coturnix</i>					1		
<i>Cuculus canorus</i>	1	3	5	4	2	2	2
<i>Cyanistes caeruleus</i>	1			1		1	2
<i>Cygnus olor</i>			1				
<i>Delichon urbicum</i>		2					
<i>Dendrocopos major</i>	1	2	1	1		3	1
<i>Dryocopus martius</i>		2					
<i>Emberiza citrinella</i>	2	4	2	3	2	1	4
<i>Erithacus rubecula</i>	2		1			3	
<i>Falco tinnunculus</i>	1	1	1		1	2	2
<i>Fringilla coelebs</i>	5	5	4	5	6	6	11
<i>Garrulus glandarius</i>				1		1	
<i>Hirundo rustica</i>	9	6	2	2	2	1	7
<i>Jynx torquilla</i>	1	3	3		1	2	1
<i>Lanius collurio</i>		1	3	1	1	4	2
<i>Locustella naevia</i>		1					
<i>Motacilla alba</i>		1	2		1	2	
<i>Muscicapa striata</i>		1			2	2	1
<i>Oriolus oriolus</i>	3	3	2	2	2	3	2
<i>Parus major</i>	4	7	8	6	6	5	5
<i>Passer domesticus</i>	1	2	4	3	4	4	3
<i>Passer montanus</i>	7	9	7	1	6	5	5
<i>Phalacrocorax carbo</i>					1		
<i>Phasianus colchicus</i>	5	6	8	3	4	3	3
<i>Phoenicurus ochruros</i>	1	1	2	1	1	1	2
<i>Phoenicurus phoenicurus</i>	5	3	4	1	1	3	3
<i>Phylloscopus collybita</i>	1	2		1	1		1
<i>Phylloscopus sibilatrix</i>	1	1	1				
<i>Pica pica</i>	7	2	1	2	3	2	1
<i>Picus canus</i>	1	1	2	1		2	
<i>Picus viridis</i>	2	2	1	1	1		2
<i>Poecile palustris</i>					1		
<i>Saxicola torquatus</i>	5	5	3	3	3	1	
<i>Serinus serinus</i>		8	4	3	2	3	2
<i>Sitta europaea</i>	1	1	1	1	2	2	2
<i>Streptopelia decaocto</i>			1	1			
<i>Streptopelia turtur</i>		1					2
<i>Strix aluco</i>						1	
<i>Sturnus vulgaris</i>	25	26	18	10	10	11	6
<i>Sylvia atricapilla</i>	6	8	10	8	9	11	5
<i>Sylvia borin</i>							1
<i>Sylvia communis</i>		1		1		1	7
<i>Turdus merula</i>	4	1	5	2	1	1	1
<i>Turdus philomelos</i>			1		1	1	
	138	143	134	83	100	112	123

Vrsta	Maks. števila parov v dveh popisih						
	2007	2008	2009	2010	2011	2012	2013
<i>Acrocephalus palustris</i>		3					
<i>Alauda arvensis</i>		1					
<i>Buteo buteo</i>		2					
<i>Carduelis cannabina</i>		4					
<i>Carduelis carduelis</i>		2					
<i>Carduelis chloris</i>		5					
<i>Ciconia ciconia</i>		1					
<i>Circus aeruginosus</i>		1					
<i>Coccothraustes coccothraustes</i>		1					
<i>Columba livia (domest.)</i>		11					
<i>Columba palumbus</i>		3					
<i>Corvus cornix</i>		16					
<i>Cuculus canorus</i>		2					
<i>Delichon urbicum</i>		24					
<i>Dendrocopos major</i>		1					
<i>Emberiza citrinella</i>		1					
<i>Erithacus rubecula</i>		2					
<i>Falco tinnunculus</i>		2					
<i>Fringilla coelebs</i>		4					
<i>Galerida cristata</i>		4					
<i>Garrulus glandarius</i>		1					
<i>Hirundo rustica</i>		18					
<i>Lanius collurio</i>		2					
<i>Motacilla alba</i>		5					
<i>Oriolus oriolus</i>		3					
<i>Parus major</i>		2					
<i>Passer domesticus</i>		23					
<i>Passer montanus</i>		5					
<i>Phasianus colchicus</i>		10					
<i>Phoenicurus ochruros</i>		5					
<i>Phylloscopus collybita</i>		1					
<i>Phylloscopus sibilatrix</i>		1					
<i>Pica pica</i>		4					
<i>Saxicola torquatus</i>		4					
<i>Serinus serinus</i>		5					
<i>Sitta europaea</i>		1					
<i>Streptopelia decaocto</i>		4					
<i>Sturnus vulgaris</i>		45					
<i>Sylvia atricapilla</i>		9					
<i>Sylvia communis</i>		1					
<i>Turdus merula</i>		1					
<i>Turdus philomelos</i>		1					
<i>Turdus viscivorus</i>		1					
<i>Vanellus vanellus</i>		1					

Vrsta	Maks. števila parov v dveh popisih						
	2007	2008	2009	2010	2011	2012	2013
<i>Acrocephalus palustris</i>		3	1	4	5		2
<i>Aegithalos caudatus</i>		3	1				1
<i>Anas platyrhynchos</i>		9	5	6	4		8
<i>Ardea cinerea</i>		1	2	1		2	2
<i>Buteo buteo</i>		5	3	2	1	1	2
<i>Carduelis cannabina</i>				1			
<i>Carduelis carduelis</i>		1	4	2	2	2	
<i>Carduelis chloris</i>		1	4	3	2	4	2
<i>Coccothraustes coccothraustes</i>					3		
<i>Columba livia (domest.)</i>		15					
<i>Columba palumbus</i>		16	8	3	7	4	2
<i>Corvus corax</i>		1	1				
<i>Corvus cornix</i>		11	19	7	5	6	23
<i>Crex crex</i>							1
<i>Cuculus canorus</i>		2	2	2	2	2	2
<i>Cyanistes caeruleus</i>		2	2	1	2	3	3
<i>Cygnus olor</i>		1			1		2
<i>Dendrocopos major</i>		3	1	2	1		1
<i>Dendrocopos minor</i>		1			1		
<i>Dryocopus martius</i>		2					
<i>Erithacus rubecula</i>		1	5	5	5	2	5
<i>Falco tinnunculus</i>			1	1			1
<i>Fringilla coelebs</i>		4	3	2	4	6	7
<i>Gallinago gallinago</i>				1			
<i>Garrulus glandarius</i>			1	1	1		1
<i>Hirundo rustica</i>		29	17	8	10	10	40
<i>Jynx torquilla</i>			1		2	1	
<i>Lanius collurio</i>							3
<i>Motacilla alba</i>		5	5		2	5	
<i>Motacilla cinerea</i>			1	5			7
<i>Oriolus oriolus</i>		3	2	2	3	3	2
<i>Parus major</i>		10	5	3	6	7	4
<i>Passer domesticus</i>		2	5	4	6	8	5
<i>Passer montanus</i>		6	9	5	8	4	8
<i>Periparus ater</i>					1		
<i>Phoenicurus ochruros</i>				1		1	1
<i>Phylloscopus collybita</i>		3	4	3	2	4	2
<i>Pica pica</i>		3	4	3	3	2	4
<i>Picus canus</i>		2	1	1	1	1	1
<i>Poecile palustris</i>			1		1	1	2
<i>Saxicola rubetra</i>					3	1	
<i>Saxicola torquatus</i>		3		2	1		
<i>Serinus serinus</i>		6	2	1	2	2	3
<i>Sitta europaea</i>		2					
<i>Streptopelia decaocto</i>		1	1	1	1		1
<i>Streptopelia turtur</i>		2	1	1			
<i>Strix aluco</i>				1			
<i>Sturnus vulgaris</i>			19	8	17	28	28
<i>Sylvia atricapilla</i>		10	11	10	13	14	13
<i>Sylvia communis</i>		7	1	6	2	4	3
<i>Troglodytes troglodytes</i>					1		
<i>Turdus merula</i>		5	9	6	5	6	11
<i>Turdus philomelos</i>		6	5	2	2	2	2
<i>Upupa epops</i>			1		1		
		187	168	117	139	136	205

Vrsta	Maks. števila parov v dveh popisih						
	2007	2008	2009	2010	2011	2012	2013
<i>Acrocephalus palustris</i>	1	1		1	2		
<i>Alauda arvensis</i>	2	6	7	6	9	4	
<i>Ardea cinerea</i>					1		
<i>Buteo buteo</i>	1			1	1	2	
<i>Carduelis cannabina</i>		3	1				
<i>Carduelis carduelis</i>			3	1			
<i>Carduelis chloris</i>	1	3	2	3	2	5	
<i>Ciconia ciconia</i>	1						
<i>Circus aeruginosus</i>				1	1		
<i>Coccothraustes coccothraustes</i>					2		
<i>Columba livia (domest.)</i>		2	5		2		
<i>Columba palumbus</i>		1			2		
<i>Corvus corax</i>					1	1	
<i>Corvus cornix</i>	4	5	8	5	6	8	
<i>Corvus corone</i>		1					
<i>Corvus frugilegus</i>						2	
<i>Coturnix coturnix</i>		2		2	6	1	
<i>Cuculus canorus</i>	1		1				
<i>Dendrocopos major</i>					1		
<i>Emberiza citrinella</i>	1	5	2	4	2	3	
<i>Erithacus rubecula</i>		1			2		
<i>Falco tinnunculus</i>	1	1	2	3	1	2	
<i>Fringilla coelebs</i>	4		2	2	4	2	
<i>Galerida cristata</i>	2	3	6	2	2		
<i>Garrulus glandarius</i>		1					
<i>Hirundo rustica</i>		1	1		2	2	
<i>Lanius collurio</i>	1						
<i>Luscinia megarhynchos</i>	1	2	1	4	1	3	
<i>Motacilla alba</i>	1		3				
<i>Oriolus oriolus</i>		1	2	1	2	3	
<i>Parus major</i>	3		1	3	4	1	
<i>Passer domesticus</i>	3	15	18	10	10	16	
<i>Passer montanus</i>	4	6	6	6	8	5	
<i>Perdix perdix</i>			1			1	
<i>Phasianus colchicus</i>	2	3	2	4	4	6	
<i>Phoenicurus ochruros</i>	1	2	2	3	3	3	
<i>Phylloscopus collybita</i>	1	1		1			
<i>Pica pica</i>		2					
<i>Saxicola torquatus</i>	2	2	2		3	3	
<i>Serinus serinus</i>		2	2		2		
<i>Streptopelia decaocto</i>	2	1		1	1	2	
<i>Streptopelia turtur</i>					1	1	
<i>Sturnus vulgaris</i>	11	20	2		1	33	
<i>Sylvia atricapilla</i>	3	3	4	6	6	8	
<i>Sylvia communis</i>		2	2	3		1	
<i>Turdus merula</i>	2				1	2	
<i>Turdus philomelos</i>	2	1		2	2	1	
<i>Vanellus vanellus</i>			1				
	58	99	89	75	98	121	

Vrsta	Maks. števila parov v dveh popisih						
	2007	2008	2009	2010	2011	2012	2013
<i>Accipiter nisus</i>		1					
<i>Alauda arvensis</i>		1					
<i>Anas platyrhynchos</i>						1	
<i>Anthus trivialis</i>				2			
<i>Buteo buteo</i>		1		1	1	1	
<i>Carduelis cannabina</i>		7	1				
<i>Carduelis carduelis</i>		2				3	
<i>Carduelis chloris</i>		7	5	3	5	4	
<i>Certhia brachydactyla</i>				1	1		
<i>Circus aeruginosus</i>				1			
<i>Coccothraustes coccothraustes</i>				1		1	
<i>Columba livia (domest.)</i>		1	1	2		2	
<i>Columba oenas</i>		1					
<i>Columba palumbus</i>		5	5	9	6	2	
<i>Corvus cornix</i>		5	7	6	4	8	
<i>Cuculus canorus</i>		1	2	3	2	2	
<i>Cyanistes caeruleus</i>		1	2		1	1	
<i>Delichon urbicum</i>			1				
<i>Dendrocopos major</i>		2	2	2	3	4	
<i>Dendrocopos minor</i>					1		
<i>Dryocopus martius</i>		1	1	1		1	
<i>Emberiza citrinella</i>		10	12	10	6	10	
<i>Erithacus rubecula</i>		9	6	3	4	2	
<i>Falco tinnunculus</i>				1	1		
<i>Fringilla coelebs</i>		9	6	4	11	4	
<i>Garrulus glandarius</i>		2	2	4	1	2	
<i>Hirundo rustica</i>		11	5	8	13	5	
<i>Jynx torquilla</i>		1	1	1	1	4	
<i>Lanius collurio</i>		7	8	4	4	2	
<i>Lullula arborea</i>		3					
<i>Motacilla alba</i>		4	2	4	3		
<i>Oenanthe oenanthe</i>		2					
<i>Oriolus oriolus</i>		7	2	4	1	2	
<i>Parus major</i>		6	8	8	8	8	
<i>Passer domesticus</i>		1	1	3	4	2	
<i>Passer montanus</i>		7	13	4	13	17	
<i>Phasianus colchicus</i>		3	3	4	3	3	
<i>Phoenicurus ochruros</i>		3	4	5	5	2	
<i>Phylloscopus collybita</i>		3	5	2	4	2	
<i>Pica pica</i>		1					
<i>Picus viridis</i>			2	1	1	2	
<i>Poecile palustris</i>		1	1	1	2	2	
<i>Saxicola torquatus</i>		5	4	2	3	1	
<i>Serinus serinus</i>			1		2	1	
<i>Sitta europaea</i>					1		
<i>Streptopelia decaocto</i>						2	
<i>Streptopelia turtur</i>		4	2	4			
<i>Sturnus vulgaris</i>		12	21	10	20	11	
<i>Sylvia atricapilla</i>		9	15	20	18	18	
<i>Sylvia communis</i>				2			
<i>Turdus merula</i>		3	5	9	9	11	
<i>Turdus philomelos</i>		2	4	6	7	3	
<i>Turdus viscivorus</i>				2		1	
<i>Upupa epops</i>			1			1	
		161	161	158	169	148	

Vrsta	Maks. števila parov v dveh popisih						
	2007	2008	2009	2010	2011	2012	2013
<i>Accipiter nisus</i>		1					
<i>Alauda arvensis</i>		21	22	25	24	18	17
<i>Anas platyrhynchos</i>				1		1	
<i>Ardea cinerea</i>				1	3	1	1
<i>Buteo buteo</i>		3	1	1		1	1
<i>Carduelis chloris</i>		2			1		
<i>Ciconia ciconia</i>							1
<i>Circus aeruginosus</i>			1	2			
<i>Circus cyaneus</i>				1			
<i>Columba livia (domest.)</i>					4		
<i>Columba palumbus</i>		1	1	2		1	
<i>Corvus cornix</i>		9	6	8	9	24	27
<i>Coturnix coturnix</i>			7	5	5	9	2
<i>Cuculus canorus</i>		1	2	1	2	2	
<i>Egretta alba</i>				2			
<i>Emberiza citrinella</i>		1			2	2	
<i>Falco tinnunculus</i>			1	2	2	1	2
<i>Fringilla coelebs</i>					1	1	
<i>Galerida cristata</i>		1	3	6	4	5	6
<i>Garrulus glandarius</i>		2					
<i>Hirundo rustica</i>				1			4
<i>Lanius collurio</i>		1	1		1		
<i>Luscinia megarhynchos</i>		3	4	4	6	4	7
<i>Motacilla alba</i>					1	1	1
<i>Oriolus oriolus</i>		3	2	1	3	2	4
<i>Parus major</i>					1	1	
<i>Passer domesticus</i>			2				
<i>Passer montanus</i>					4	2	
<i>Perdix perdix</i>			1			1	
<i>Phasianus colchicus</i>		5	4	2	9	8	5
<i>Phylloscopus collybita</i>						1	
<i>Pica pica</i>		1	1	1	2		1
<i>Picus viridis</i>					1		
<i>Saxicola torquatus</i>		4	4	4	2	4	2
<i>Sitta europaea</i>		1					
<i>Streptopelia decaocto</i>		1	1	1	6	7	
<i>Sturnus vulgaris</i>		16	5	4	20		9
<i>Sylvia atricapilla</i>		2	3	2	3	8	7
<i>Sylvia communis</i>			2			2	
<i>Turdus merula</i>				1	1		
<i>Turdus philomelos</i>		1	1	1		2	1
<i>Vanellus vanellus</i>				2		2	
		80	75	81	117	111	98

Vrsta	Maks. števila parov v dveh popisih						
	2007	2008	2009	2010	2011	2012	2013
<i>Acrocephalus palustris</i>	2						
<i>Alauda arvensis</i>	5						
<i>Anas platyrhynchos</i>	2						
<i>Buteo buteo</i>	1						
<i>Carduelis chloris</i>	2						
<i>Ciconia ciconia</i>	1						
<i>Circus pygargus</i>	1						
<i>Corvus cornix</i>	13						
<i>Emberiza citrinella</i>	7						
<i>Fringilla coelebs</i>	3						
<i>Galerida cristata</i>	1						
<i>Hirundo rustica</i>	13						
<i>Lanius collurio</i>	2						
<i>Luscinia megarhynchos</i>	2						
<i>Oriolus oriolus</i>	1						
<i>Parus major</i>	3						
<i>Passer domesticus</i>	4						
<i>Passer montanus</i>	6						
<i>Phasianus colchicus</i>	2						
<i>Phoenicurus ochruros</i>	2						
<i>Saxicola torquatus</i>	3						
<i>Serinus serinus</i>	2						
<i>Streptopelia decaocto</i>	2						
<i>Streptopelia turtur</i>	1						
<i>Sturnus vulgaris</i>	28						
<i>Sylvia atricapilla</i>	6						
<i>Turdus merula</i>	1						
<i>Turdus philomelos</i>	2						

Vrsta	Maks. števila parov v dveh popisih						
	2007	2008	2009	2010	2011	2012	2013
<i>Accipiter nisus</i>		2					
<i>Acrocephalus palustris</i>		1	2				
<i>Aegithalos caudatus</i>			2				
<i>Alauda arvensis</i>		3	2	2			
<i>Anas platyrhynchos</i>					1		
<i>Apus apus</i>						1	
<i>Buteo buteo</i>				1			
<i>Carduelis carduelis</i>			1			2	
<i>Carduelis chloris</i>		6	4	2	3	6	
<i>Certhia brachydactyla</i>		1					
<i>Coccothraustes coccothraustes</i>			1			2	
<i>Columba livia (domest.)</i>		2	3	1	5	2	
<i>Columba oenas</i>			2		1	1	
<i>Columba palumbus</i>		1	2	3	3	3	
<i>Corvus corax</i>						1	
<i>Corvus cornix</i>		3	2	2	4	15	
<i>Coturnix coturnix</i>		1		2			
<i>Cuculus canorus</i>		3	3	1	2	3	
<i>Cyanistes caeruleus</i>			2		1	2	
<i>Delichon urbicum</i>		2					
<i>Dendrocopos major</i>		1	1	1	2	2	
<i>Dryocopus martius</i>			1				
<i>Emberiza calandra</i>		3	2				
<i>Emberiza citrinella</i>		12	10	7	5	10	
<i>Erithacus rubecula</i>		3	1	3	1	1	
<i>Falco subbuteo</i>				1			
<i>Falco tinnunculus</i>			1				
<i>Fringilla coelebs</i>		9	8	9	8	7	
<i>Garrulus glandarius</i>				2	1	2	
<i>Hirundo rustica</i>		9	5	9	4	8	
<i>Jynx torquilla</i>		1				3	
<i>Lanius collurio</i>			3	5	1	1	
<i>Locustella fluviatilis</i>		1		1		1	
<i>Lophophanes cristatus</i>				1			
<i>Lullula arborea</i>		2	2	1		2	
<i>Luscinia megarhynchos</i>					1		
<i>Motacilla alba</i>		2	4	2	4	3	
<i>Muscicapa striata</i>			1				
<i>Oriolus oriolus</i>		1	7	1	6	5	
<i>Parus major</i>		10	14	5	6	9	
<i>Passer domesticus</i>		1	3	1		2	
<i>Passer montanus</i>		3	6	4	7	11	
<i>Phasianus colchicus</i>		3	4	4	4	4	
<i>Phoenicurus ochruros</i>		1	3	5	5	4	
<i>Phoenicurus phoenicurus</i>		2					
<i>Phylloscopus collybita</i>		3	4	3	4	3	
<i>Phylloscopus sibilatrix</i>			1				
<i>Picus viridis</i>		2	3	1	2	4	
<i>Poecile palustris</i>					1	1	
<i>Saxicola rubetra</i>			1				
<i>Saxicola torquatus</i>		3	2	3	1	2	
<i>Serinus serinus</i>			1			3	
<i>Sitta europaea</i>			1		1	3	
<i>Streptopelia turtur</i>		4	4	1	1	2	
<i>Sturnus vulgaris</i>		16	14	17	6	8	
<i>Sylvia atricapilla</i>		11	12	19	20	21	
<i>Sylvia communis</i>		2	1	2			
<i>Sylvia curruca</i>			1				
<i>Troglodytes troglodytes</i>			1		2		
<i>Turdus merula</i>		5	2	6	5	5	
<i>Turdus philomelos</i>		2	4	2	4	4	
<i>Turdus viscivorus</i>		1	1	1		2	
<i>Upupa epops</i>		4	3			1	
	142	158	131	122	172		

Vrsta	Maks. števila parov v dveh popisih						
	2007	2008	2009	2010	2011	2012	2013
<i>Accipiter nisus</i>					1		
<i>Acrocephalus palustris</i>					1		
<i>Alauda arvensis</i>		8		3	9	3	1
<i>Ardea cinerea</i>				1			
<i>Buteo buteo</i>		2		3	1	2	1
<i>Carduelis cannabina</i>				1	2		2
<i>Carduelis carduelis</i>		4					
<i>Carduelis chloris</i>		2		1	2	1	
<i>Chroicocephalus ridibundus</i>		3					
<i>Circus aeruginosus</i>		2		1			1
<i>Coccothraustes coccothraustes</i>				1	1		
<i>Columba livia (domest.)</i>				7	2		
<i>Columba palumbus</i>		3		9	10	2	3
<i>Corvus corax</i>						1	
<i>Corvus cornix</i>		5		2	2	2	2
<i>Coturnix coturnix</i>		1			9	6	1
<i>Cuculus canorus</i>				1			
<i>Delichon urbicum</i>		3					
<i>Falco columbarius</i>						1	
<i>Falco subbuteo</i>		1					
<i>Falco tinnunculus</i>		1			1		2
<i>Fringilla coelebs</i>				1	1		
<i>Galerida cristata</i>		4		3	3	5	4
<i>Hirundo rustica</i>		5				1	
<i>Lanius collurio</i>		3				3	
<i>Luscinia megarhynchos</i>		5				1	
<i>Motacilla alba</i>				2	3	1	1
<i>Oriolus oriolus</i>				2	1	3	
<i>Parus major</i>		1			1		
<i>Passer montanus</i>		5		2	4		
<i>Perdix perdix</i>		1			2		1
<i>Phasianus colchicus</i>		7		6	10	6	4
<i>Phoenicurus ochruros</i>				2			
<i>Pica pica</i>					1		1
<i>Saxicola torquatus</i>					3	3	1
<i>Serinus serinus</i>				6	2		
<i>Streptopelia decaocto</i>					1	1	
<i>Streptopelia turtur</i>		1		2			
<i>Sturnus vulgaris</i>				3	2	1	2
<i>Sylvia atricapilla</i>				1	3	3	2
<i>Sylvia communis</i>					1		1
<i>Turdus merula</i>				1	2	1	
<i>Vanellus vanellus</i>		7		7	1	2	3
		76		68	82	49	33

Vrsta	Maks. števila parov v dveh popisih						
	2007	2008	2009	2010	2011	2012	2013
<i>Accipiter nisus</i>					1	1	
<i>Anas platyrhynchos</i>				1			
<i>Apus apus</i>					13	5	5
<i>Ardea cinerea</i>		1					
<i>Buteo buteo</i>		3	2	2	3	2	2
<i>Carduelis cannabina</i>		7					
<i>Carduelis carduelis</i>		1	5		1	1	4
<i>Carduelis chloris</i>		1	2	1	1	2	3
<i>Certhia brachydactyla</i>		1		1			
<i>Circus aeruginosus</i>		1					
<i>Circus cyaneus</i>							1
<i>Coccothraustes coccothraustes</i>			1				1
<i>Columba palumbus</i>						1	2
<i>Corvus corax</i>		2	1	1	1		1
<i>Corvus cornix</i>		1	3	3	4	1	3
<i>Cuculus canorus</i>		1		1		3	1
<i>Cyanistes caeruleus</i>			1	2		1	
<i>Delichon urbicum</i>				1		3	11
<i>Dendrocopos major</i>		3	3	2	3	3	3
<i>Dryocopus martius</i>		1				1	
<i>Emberiza calandra</i>		1	1		1	1	1
<i>Emberiza cirrus</i>		4	2	6	6	1	1
<i>Erithacus rubecula</i>		1		2			
<i>Falco tinnunculus</i>		1					
<i>Fringilla coelebs</i>		9	8	6	6	10	8
<i>Galerida cristata</i>			2				2
<i>Garrulus glandarius</i>		3	2	2		2	
<i>Hirundo rustica</i>		3	1	3	11	11	7
<i>Jynx torquilla</i>		6	1	4	1	2	2
<i>Lanius collurio</i>		8	15	8	3	3	5
<i>Larus cachinnans</i>						5	
<i>Lullula arborea</i>		6	5	6	3	4	6
<i>Luscinia megarhynchos</i>		6	3	4	3	4	5
<i>Motacilla alba</i>			1	1		1	1
<i>Muscicapa striata</i>			1			1	1
<i>Oenanthe oenanthe</i>					1		
<i>Oriolus oriolus</i>		4	2	4	1	1	
<i>Parus major</i>		6	5	5	5	4	2
<i>Passer domesticus</i>				1			
<i>Passer montanus</i>		5	3	3	4		15
<i>Phoenicurus ochruros</i>					1	1	1
<i>Phylloscopus collybita</i>				1			
<i>Pica pica</i>							1
<i>Picus viridis</i>		1	2	2	1	1	2
<i>Saxicola torquatus</i>				1	1		
<i>Serinus serinus</i>		3	5	2	4	1	2
<i>Sitta europaea</i>		1				1	1
<i>Streptopelia turtur</i>		1	1				
<i>Sturnus vulgaris</i>		21	7	13	19	31	13
<i>Sylvia atricapilla</i>		12	13	11	15	15	11
<i>Sylvia communis</i>			1		1		
<i>Tachymarptis melba</i>							3
<i>Turdus merula</i>		16	10	10	9	6	6
<i>Turdus philomelos</i>						1	1
<i>Upupa epops</i>		3				3	1
		144	109	110	123	134	135

Vrsta	Maks. števila parov v dveh popisih						
	2007	2008	2009	2010	2011	2012	2013
<i>Anas platyrhynchos</i>			1				
<i>Ardea cinerea</i>			3				
<i>Buteo buteo</i>			1				
<i>Carduelis carduelis</i>			4				
<i>Carduelis chloris</i>			4				
<i>Columba livia (domest.)</i>			1				
<i>Corvus cornix</i>			7				
<i>Cuculus canorus</i>			1				
<i>Cyanistes caeruleus</i>			1				
<i>Falco tinnunculus</i>			2				
<i>Fringilla coelebs</i>			2				
<i>Hirundo rustica</i>			2				
<i>Jynx torquilla</i>			1				
<i>Motacilla alba</i>			4				
<i>Parus major</i>			8				
<i>Passer domesticus</i>			36				
<i>Passer montanus</i>			27				
<i>Periparus ater</i>			1				
<i>Phoenicurus ochruros</i>			5				
<i>Phylloscopus collybita</i>			1				
<i>Pica pica</i>			2				
<i>Picus canus</i>			1				
<i>Saxicola torquatus</i>			4				
<i>Serinus serinus</i>			5				
<i>Streptopelia decaocto</i>			1				
<i>Sturnus vulgaris</i>			16				
<i>Sylvia atricapilla</i>			6				
<i>Turdus philomelos</i>			1				

Vrsta	Maks. števila parov v dveh popisih						
	2007	2008	2009	2010	2011	2012	2013
<i>Acrocephalus palustris</i>	4	6	2	1	2	2	4
<i>Anas platyrhynchos</i>	2	3	4	7	1	1	1
<i>Anthus trivialis</i>						1	
<i>Ardea cinerea</i>	2	2	1	1		1	1
<i>Buteo buteo</i>	2	2	2	1	2	2	4
<i>Carduelis carduelis</i>	6		3		2	1	1
<i>Carduelis chloris</i>	6	1				1	
<i>Certhia brachydactyla</i>				5			
<i>Charadrius dubius</i>				1			
<i>Ciconia ciconia</i>	1						1
<i>Circus aeruginosus</i>	1		2				1
<i>Columba livia (domest.)</i>	3	13	9		2	2	1
<i>Columba palumbus</i>	5	4		5	3	6	11
<i>Corvus corax</i>					1		
<i>Corvus cornix</i>	22	40	19	35	74	20	30
<i>Coturnix coturnix</i>				1			
<i>Cuculus canorus</i>		1		1	1		
<i>Cyanistes caeruleus</i>	1	1		2		1	2
<i>Delichon urbicum</i>							1
<i>Dendrocopos major</i>	1	1	1	2	2		
<i>Egretta alba</i>							1
<i>Egretta garzetta</i>		1	1				
<i>Emberiza citrinella</i>		1		2	1	3	1
<i>Erithacus rubecula</i>				3		1	
<i>Falco tinnunculus</i>	1	1		2	3	3	2
<i>Falco vespertinus</i>		1		1	6		
<i>Fringilla coelebs</i>		1	1	1	3	2	4
<i>Garrulus glandarius</i>					1		
<i>Hirundo rustica</i>	14	2	1	9	3	2	4
<i>Lanius collurio</i>	1			2	1		1
<i>Luscinia megarhynchos</i>					2		1
<i>Motacilla alba</i>	1	3	3	2	8	2	
<i>Motacilla flava</i>		1	2	4	2	5	4
<i>Oenanthe oenanthe</i>				2			
<i>Oriolus oriolus</i>	1		2	2	1	1	
<i>Parus major</i>	3	5	2	5	2	7	9
<i>Passer domesticus</i>	19		9		1	4	1
<i>Passer montanus</i>	15	1		13	2	2	
<i>Pernis apivorus</i>				1			
<i>Phasianus colchicus</i>			1	1		1	
<i>Philomachus pugnax</i>		4	3				
<i>Phoenicurus ochruros</i>	5						
<i>Phylloscopus bonelli</i>			1				
<i>Phylloscopus collybita</i>			1		1		
<i>Phylloscopus sibilatrix</i>	1						
<i>Pica pica</i>	4	3	1			1	
<i>Poecile palustris</i>			1				
<i>Saxicola torquatus</i>	3	1	3	3	1		
<i>Serinus serinus</i>	2						
<i>Streptopelia decaocto</i>	1						2
<i>Sturnus vulgaris</i>	5	14	4	8	24	210	2
<i>Sylvia atricapilla</i>	9	11	7	10	10	7	7
<i>Sylvia communis</i>	1		1				
<i>Sylvia curruca</i>			1		1		
<i>Tringa ochropus</i>					1		
<i>Turdus merula</i>	3	1	2	3	1	2	4
<i>Turdus philomelos</i>		1					
<i>Turdus pilaris</i>	2						
<i>Turdus viscivorus</i>				1			
<i>Vanellus vanellus</i>	3	14	18	7	16	5	9
	150	140	108	144	181	296	110

Vrsta	Maks. števila parov v dveh popisih						
	2007	2008	2009	2010	2011	2012	2013
<i>Acrocephalus palustris</i>							1
<i>Alauda arvensis</i>	5	5	5	4	2		3
<i>Ardea cinerea</i>	2		1		1		
<i>Buteo buteo</i>	2	1	1	2	2		1
<i>Carduelis carduelis</i>	3	2	4	3	4		3
<i>Carduelis chloris</i>	4	4	10	5	6		5
<i>Ciconia ciconia</i>		1	1	1	1		2
<i>Circus pygargus</i>							1
<i>Coccothraustes coccothraustes</i>							1
<i>Columba livia (domest.)</i>	5	4	4	8	8		7
<i>Columba oenas</i>							4
<i>Columba palumbus</i>		3	5	3	2		2
<i>Corvus corax</i>	1	1	1	1	1		
<i>Corvus cornix</i>	4	5	4	6	5		5
<i>Corvus monedula</i>	4				2		
<i>Cuculus canorus</i>	1	1	1	1	1		2
<i>Delichon urbicum</i>	4	9	2	7	10		6
<i>Dendrocopos major</i>	1	1	2	1	1		
<i>Dryocopus martius</i>	1		1		1		
<i>Emberiza calandra</i>	1		1				
<i>Emberiza citrinella</i>			1				
<i>Erithacus rubecula</i>	1		1		1		
<i>Falco tinnunculus</i>	1	1	1	1	1		1
<i>Fringilla coelebs</i>	2	2		3	3		4
<i>Gallinula chloropus</i>							1
<i>Garrulus glandarius</i>			1				
<i>Hirundo rustica</i>	10	13	16	12	11		25
<i>Jynx torquilla</i>	1	2	1	2	1		2
<i>Lanius collurio</i>	2	2	3	3	2		3
<i>Motacilla alba</i>	6	6	5	6	6		4
<i>Muscicapa striata</i>	2	1	1	2	2		1
<i>Oriolus oriolus</i>	1	1	1	2	1		
<i>Parus major</i>	3	2	3	4	5		4
<i>Passer domesticus</i>	15	12	14	17	22		35
<i>Passer montanus</i>	12	14	16	17	18		5
<i>Perdix perdix</i>	1	1	1				
<i>Phoenicurus ochruros</i>	7	6	7	4	5		5
<i>Pica pica</i>	2	2	2	1	1		1
<i>Picus canus</i>					1		
<i>Poecile palustris</i>		1		1	2		1
<i>Saxicola torquatus</i>	1	2	2	3	3		3
<i>Serinus serinus</i>							1
<i>Sitta europaea</i>		1					
<i>Streptopelia decaocto</i>	1	1		1	1		
<i>Sturnus vulgaris</i>	12	12	12	21	16		15
<i>Sylvia atricapilla</i>	6	2	5	3	4		4
<i>Turdus merula</i>	3	4	3	4	5		4
<i>Turdus philomelos</i>	2	2	4	1	2		2
<i>Turdus viscivorus</i>		2		2	1		1
	129	129	143	152	161		165

Vrsta	Maks. števila parov v dveh popisih						
	2007	2008	2009	2010	2011	2012	2013
<i>Accipiter nisus</i>							1
<i>Aegithalos caudatus</i>			1				1
<i>Buteo buteo</i>		1	1	1	1		1
<i>Carduelis carduelis</i>			1				1
<i>Carduelis chloris</i>	1		1		3		1
<i>Certhia brachydactyla</i>			1				
<i>Certhia familiaris</i>	1				2		
<i>Coccothraustes coccothraustes</i>			1	1	2		2
<i>Columba palumbus</i>	3	8	2	3	6		2
<i>Corvus corax</i>	1	1	1	1	1		1
<i>Corvus cornix</i>	7	7	3	3	2		3
<i>Cuculus canorus</i>	1	2	1	1	1		1
<i>Cyanistes caeruleus</i>	1	2		2	2		3
<i>Delichon urbicum</i>	6	7	6	5	7		5
<i>Dendrocopos major</i>	3	1	3	2	1		2
<i>Dryocopus martius</i>	1	1	2	1	1		1
<i>Emberiza citrinella</i>	4	5	4	3	2		4
<i>Erithacus rubecula</i>	5	10	9	7	6		8
<i>Falco tinnunculus</i>	1	2	1	1	1		1
<i>Fringilla coelebs</i>	14	14	19	13	17		15
<i>Garrulus glandarius</i>	1	2	2	1	1		2
<i>Hirundo rustica</i>	11	13	5	9	10		13
<i>Jynx torquilla</i>			2				1
<i>Lanius collurio</i>	5	5	1	4	3		2
<i>Lophophanes cristatus</i>	1	1	1				
<i>Motacilla alba</i>	1	3	8	3	2		6
<i>Muscicapa striata</i>	5	6	2	5	2		
<i>Oriolus oriolus</i>	1		2	2	3		1
<i>Parus major</i>	8	7	8	8	7		8
<i>Passer domesticus</i>	11	9	10	10	13		10
<i>Passer montanus</i>	5	8	13	7	6		12
<i>Periparus ater</i>	2	4	5	1	1		3
<i>Phoenicurus ochruros</i>	7	6	5	6	5		4
<i>Phylloscopus collybita</i>	4	4	6	7	6		7
<i>Pica pica</i>	1		3	1	1		2
<i>Picus viridis</i>			1				
<i>Poecile palustris</i>	1	2	1	2	2		2
<i>Regulus regulus</i>	2	2			2		
<i>Saxicola torquatus</i>	3	2	3	1	1		4
<i>Serinus serinus</i>	2	4	2	5	4		2
<i>Sitta europaea</i>	1	3	2	3	2		3
<i>Sturnus vulgaris</i>	9	24	14	22	19		14
<i>Sylvia atricapilla</i>	14	13	15	15	13		13
<i>Troglodytes troglodytes</i>	5	5	2	3	2		1
<i>Turdus merula</i>	8	9	13	10	9		8
<i>Turdus philomelos</i>	5	6	4	3	2		3
<i>Turdus viscivorus</i>	2	2	1	2	2		1
	164	201	188	174	173		175

Vrsta	Maks. števila parov v dveh popisih						
	2007	2008	2009	2010	2011	2012	2013
<i>Acrocephalus palustris</i>		2		1			
<i>Aegithalos caudatus</i>			1	1			
<i>Alauda arvensis</i>		3	2				
<i>Anas platyrhynchos</i>		1		1	1	3	
<i>Anthus trivialis</i>		13	14	11	6	6	
<i>Ardea cinerea</i>		1					
<i>Buteo buteo</i>		1	1	3	2	3	
<i>Carduelis cannabina</i>		2			1		
<i>Carduelis carduelis</i>		4	3	2	1	3	
<i>Carduelis chloris</i>		1	2		1		
<i>Coccothraustes coccothraustes</i>		1					
<i>Columba palumbus</i>		3	3	2	2	1	
<i>Corvus cornix</i>		3	4	2	1	2	
<i>Crex crex</i>			1	1			
<i>Cuculus canorus</i>		1		2	2	1	
<i>Cyanistes caeruleus</i>		1	1	1			
<i>Delichon urbicum</i>				1			
<i>Dendrocopos major</i>		1	2	3			
<i>Dendrocopos minor</i>		1					
<i>Emberiza calandra</i>		2					
<i>Emberiza citrinella</i>		8	6	6	4	5	
<i>Erithacus rubecula</i>		3	2	3	1	2	
<i>Falco tinnunculus</i>		1		1	1	1	
<i>Fringilla coelebs</i>		7	13	8	4	5	
<i>Garrulus glandarius</i>				1	1		
<i>Hirundo rustica</i>		1		5		2	
<i>Jynx torquilla</i>		2	1	1	1	1	
<i>Lanius collurio</i>		4	3	6	4	8	
<i>Luscinia megarhynchos</i>		2	5	1	8	4	
<i>Motacilla alba</i>		2	1	2	1		
<i>Motacilla cinerea</i>				1			
<i>Muscicapa striata</i>			2			1	
<i>Oriolus oriolus</i>		2	3		1	2	
<i>Parus major</i>		3	2	2	2	3	
<i>Passer montanus</i>		3	1				
<i>Pernis apivorus</i>						1	
<i>Phasianus colchicus</i>		1					
<i>Phylloscopus collybita</i>		3	1	2	1	1	
<i>Phylloscopus sibilatrix</i>				1			
<i>Pica pica</i>		1	2	1	1	2	
<i>Picus canus</i>		1		1		1	
<i>Picus viridis</i>			1				
<i>Poecile montanus</i>			3				
<i>Poecile palustris</i>		1					
<i>Saxicola rubetra</i>		1					
<i>Saxicola torquatus</i>		4	5	2	1	2	
<i>Sturnus vulgaris</i>		10	4	3		5	
<i>Sylvia atricapilla</i>		12	14	12	8	6	
<i>Sylvia communis</i>		2		1	4	3	
<i>Sylvia nisoria</i>				1			
<i>Troglodytes troglodytes</i>		1					
<i>Turdus merula</i>		9	6	7	4	4	
<i>Turdus philomelos</i>		3	4	5	3	4	
<i>Turdus viscivorus</i>		3	3	7	2		
		131	116	111	69	82	

Vrsta	Maks. števila parov v dveh popisih						
	2007	2008	2009	2010	2011	2012	2013
<i>Accipiter gentilis</i>						1	
<i>Aegithalos caudatus</i>						1	
<i>Ardea cinerea</i>						1	
<i>Buteo buteo</i>						2	
<i>Carduelis carduelis</i>						2	
<i>Corvus cornix</i>						6	
<i>Cyanistes caeruleus</i>						1	
<i>Emberiza citrinella</i>						3	
<i>Falco tinnunculus</i>						1	
<i>Hirundo rustica</i>						3	
<i>Lanius collurio</i>						1	
<i>Motacilla alba</i>						3	
<i>Parus major</i>						2	
<i>Passer montanus</i>						3	
<i>Phoenicurus ochruros</i>						2	
<i>Phylloscopus collybita</i>						1	
<i>Pica pica</i>						1	
<i>Saxicola torquatus</i>						2	
<i>Streptopelia decaocto</i>						2	
<i>Sturnus vulgaris</i>						7	

Vrsta	Maks. števila parov v dveh popisih						
	2007	2008	2009	2010	2011	2012	2013
<i>Alauda arvensis</i>						1	
<i>Buteo buteo</i>						2	
<i>Carduelis carduelis</i>						6	
<i>Carduelis chloris</i>						3	
<i>Circus cyaneus</i>						1	
<i>Corvus cornix</i>						4	
<i>Cuculus canorus</i>						3	
<i>Dendrocopos major</i>						1	
<i>Fringilla coelebs</i>						1	
<i>Hirundo rustica</i>						6	
<i>Jynx torquilla</i>						1	
<i>Lanius collurio</i>						1	
<i>Motacilla alba</i>						4	
<i>Parus major</i>						1	
<i>Passer domesticus</i>						11	
<i>Passer montanus</i>						3	
<i>Phoenicurus ochruros</i>						2	
<i>Pica pica</i>						1	
<i>Picus viridis</i>						1	
<i>Serinus serinus</i>						3	
<i>Sturnus vulgaris</i>						4	
<i>Sylvia curruca</i>						1	
<i>Turdus merula</i>						5	

Vrsta	Maks. števila parov v dveh popisih						
	2007	2008	2009	2010	2011	2012	2013
<i>Acrocephalus palustris</i>			1				
<i>Aegithalos caudatus</i>		1				1	
<i>Ardea cinerea</i>			1		2		
<i>Buteo buteo</i>	1	1	1	1	1	1	1
<i>Carduelis carduelis</i>						2	1
<i>Carduelis chloris</i>		7	5	5	5	6	6
<i>Coccothraustes coccothraustes</i>		2	1	2	2	1	
<i>Columba palumbus</i>	1					2	2
<i>Corvus cornix</i>			2	3	6	2	1
<i>Cuculus canorus</i>	1	2			2		1
<i>Cyanistes caeruleus</i>						1	1
<i>Delichon urbicum</i>		3	4	5	3	1	
<i>Dendrocopos major</i>		3	3	1	2	2	2
<i>Dendrocopos minor</i>		1					
<i>Dryocopus martius</i>			1	1	1		
<i>Emberiza citrinella</i>		3				1	
<i>Erithacus rubecula</i>		3	6	5	12	5	2
<i>Fringilla coelebs</i>	12	6	6	7	7	2	3
<i>Garrulus glandarius</i>		1	2	1	1	1	1
<i>Hirundo rustica</i>		3	6	6	10	4	7
<i>Jynx torquilla</i>		1	1	1	1		
<i>Lanius collurio</i>		1	3	3	1		
<i>Lophophanes cristatus</i>						1	
<i>Motacilla alba</i>		3	3	2	3	3	2
<i>Motacilla cinerea</i>		1					2
<i>Muscicapa striata</i>		2				1	
<i>Oriolus oriolus</i>		5			1		1
<i>Parus major</i>		8	7	7	9	5	3
<i>Passer domesticus</i>		3	5	7	7	4	6
<i>Passer montanus</i>		3	5	7	6	6	6
<i>Periparus ater</i>		2	2	2			1
<i>Phoenicurus ochruros</i>		4	2	1	2	3	2
<i>Phylloscopus collybita</i>		1	4	4	6	1	1
<i>Picus viridis</i>		1	1		1	1	
<i>Poecile palustris</i>						1	1
<i>Regulus ignicapilla</i>							1
<i>Saxicola torquatus</i>		4	1	1	3	1	
<i>Serinus serinus</i>		4	3	4	6		2
<i>Sitta europaea</i>						2	1
<i>Streptopelia decaocto</i>		1					1
<i>Sturnus vulgaris</i>		1	2	3	4	7	1
<i>Sylvia atricapilla</i>		8	8	7	9	8	7
<i>Troglodytes troglodytes</i>		4	2	2			1
<i>Turdus merula</i>		6	3	4	7	6	7
<i>Turdus philomelos</i>		8	9	7	6	7	6
<i>Turdus viscivorus</i>		2	3	3	4	4	2
		115	105	102	130	93	82

Vrsta	Maks. števila parov v dveh popisih						
	2007	2008	2009	2010	2011	2012	2013
<i>Accipiter nisus</i>					1		1
<i>Aegithalos caudatus</i>		2	1				
<i>Anthus trivialis</i>			1	1	2		
<i>Apus apus</i>					1		
<i>Buteo buteo</i>				1	1	1	1
<i>Caprimulgus europaeus</i>		1					
<i>Carduelis carduelis</i>		2	2	3	2		2
<i>Carduelis chloris</i>		2	4	6	5	5	1
<i>Coccothraustes coccothraustes</i>		1	1	1	2		
<i>Columba palumbus</i>				1			4
<i>Corvus corax</i>		1			1		
<i>Corvus cornix</i>		2	2		1		1
<i>Cuculus canorus</i>		3	2	2	8	3	4
<i>Cyanistes caeruleus</i>		4	1	5	2	1	1
<i>Dendrocopos major</i>		3	5	3	6	4	2
<i>Dendrocopos minor</i>		1	1				
<i>Emberiza calandra</i>		2	2	2	2	5	1
<i>Emberiza cia</i>		5	7	1	2		2
<i>Emberiza cirius</i>		2	4	6	4	6	1
<i>Emberiza citrinella</i>		1			1		
<i>Erithacus rubecula</i>		1	9	10		5	6
<i>Falco peregrinus</i>					1		
<i>Fringilla coelebs</i>		14	11	13	9	12	12
<i>Garrulus glandarius</i>		2	5	2	4	4	3
<i>Hirundo rustica</i>		6	2			1	1
<i>Jynx torquilla</i>		2	1	2	2		1
<i>Lanius collurio</i>		2	2	2	5	6	
<i>Lullula arborea</i>		4	4	3	1		6
<i>Luscinia megarhynchos</i>		1					
<i>Motacilla alba</i>		2	4	4	1	2	3
<i>Muscicapa striata</i>					1	2	2
<i>Oriolus oriolus</i>		3	1	2	1	2	
<i>Parus major</i>		6	10	7	9	8	6
<i>Passer domesticus</i>			5	4			5
<i>Passer montanus</i>		5	1				
<i>Periparus ater</i>			1		2	1	3
<i>Phoenicurus ochruros</i>		1	1	1	1		3
<i>Phoenicurus phoenicurus</i>		1	2	1	3	1	2
<i>Phylloscopus collybita</i>		3	6	11	2	7	6
<i>Phylloscopus sibilatrix</i>		1					
<i>Picus viridis</i>			1	3	3	1	
<i>Poecile palustris</i>		1	1	6	2	3	1
<i>Sitta europaea</i>		3	1		1		2
<i>Streptopelia decaocto</i>						1	
<i>Sturnus vulgaris</i>		1	17	4	1		3
<i>Sylvia atricapilla</i>		15	17	13	17	15	16
<i>Troglodytes troglodytes</i>		1	1				
<i>Turdus merula</i>		16	23	15	24	13	12
<i>Turdus philomelos</i>		5	6	12	5	3	5
<i>Turdus viscivorus</i>		5	4	4	2	5	1
		133	169	151	138	117	120

Vrsta	Maks. števila parov v dveh popisih						
	2007	2008	2009	2010	2011	2012	2013
<i>Acrocephalus arundinaceus</i>			1				
<i>Acrocephalus palustris</i>	7	11	17	16		18	
<i>Acrocephalus schoenobaenus</i>	3	3	2	3		2	
<i>Aegithalos caudatus</i>	1		1	1			
<i>Alauda arvensis</i>	1	1					
<i>Anas platyrhynchos</i>		3	3	1		2	
<i>Anthus pratensis</i>			1				
<i>Anthus trivialis</i>	9	3	8	4		2	
<i>Ardea cinerea</i>		4	1			1	
<i>Buteo buteo</i>		3		1		1	
<i>Carduelis cannabina</i>	1	1	3	1		1	
<i>Carduelis carduelis</i>	2	3		1		2	
<i>Carduelis chloris</i>	2	1	3	1		2	
<i>Certhia brachydactyla</i>	1	2	1			1	
<i>Ciconia ciconia</i>	1					1	
<i>Circus aeruginosus</i>			1				
<i>Coccothraustes coccothraustes</i>	1	3	3				
<i>Columba livia (domest.)</i>		6	3	4		5	
<i>Corvus corax</i>						1	
<i>Corvus cornix</i>	2	6	6	4		4	
<i>Crex crex</i>		1					
<i>Cyanistes caeruleus</i>	3	2	4	4		1	
<i>Delichon urbicum</i>		3	3			1	
<i>Dendrocopos major</i>	5	1		1		1	
<i>Emberiza calandra</i>	3	3	2	3		2	
<i>Emberiza citrinella</i>	4	2	2	2		2	
<i>Erithacus rubecula</i>	1	1	4	3			
<i>Falco subbuteo</i>						1	
<i>Falco tinnunculus</i>	1	1	1			1	
<i>Ficedula hypoleuca</i>						1	
<i>Fringilla coelebs</i>	2	2	2	4		2	
<i>Gallinula chloropus</i>		1					
<i>Garrulus glandarius</i>	1	3	2			1	
<i>Hirundo rustica</i>	2		6	1		3	
<i>Lanius collurio</i>	3		5	2		4	
<i>Motacilla alba</i>		4	1	2		1	
<i>Muscicapa striata</i>		1					
<i>Oriolus oriolus</i>	2			1		1	
<i>Parus major</i>	8	9	8	6		3	
<i>Passer domesticus</i>	9	2	6	6		4	
<i>Passer montanus</i>		1	3	2		3	
<i>Pernis apivorus</i>	1						
<i>Phoenicurus ochruros</i>	4	1	1	1		2	
<i>Phylloscopus collybita</i>	2	2	3	3		1	
<i>Pica pica</i>	4	1	4			1	
<i>Picus canus</i>		1					
<i>Poecile palustris</i>		2	1				
<i>Saxicola rubetra</i>	2	3	2				
<i>Serinus serinus</i>	1		1	2		1	
<i>Sitta europaea</i>	3	1	1	1			
<i>Streptopelia decaocto</i>			1				
<i>Streptopelia turtur</i>		1					
<i>Sturnus vulgaris</i>	2	3	6	31		5	
<i>Sylvia atricapilla</i>	22	13	18	25		22	
<i>Sylvia communis</i>	1	1					
<i>Sylvia nisoria</i>			1	1			
<i>Tringa ochropus</i>		1					
<i>Turdus merula</i>	10	10	11	10		8	
<i>Turdus philomelos</i>	4	6	3	5		1	
<i>Turdus viscivorus</i>		1		1			
	131	134	156	154		116	

Vrsta	Maks. števila parov v dveh popisih							
	2007	2008	2009	2010	2011	2012	2013	
<i>Alauda arvensis</i>		5	3	2	2	2	1	
<i>Anas platyrhynchos</i>					2			
<i>Buteo buteo</i>		2	2	2	1	1		
<i>Carduelis cannabina</i>		3	4	2	1	1	3	
<i>Carduelis carduelis</i>					1			
<i>Carduelis chloris</i>		7	2	1	2	1	1	
<i>Ciconia ciconia</i>				2	1	2	1	
<i>Circus aeruginosus</i>		1						
<i>Columba livia (domest.)</i>		25	8	7	18	8	8	
<i>Columba oenas</i>				2	7	2		
<i>Columba palumbus</i>		1	2			1		
<i>Corvus corax</i>				1	2	1		
<i>Corvus cornix</i>		27	17	15	14	12	15	
<i>Corvus corone</i>							1	
<i>Corvus monedula</i>		4	7	4	2	14	5	
<i>Coturnix coturnix</i>		1			1		1	
<i>Delichon urbicum</i>		8	7	11	5	7	4	
<i>Falco subbuteo</i>				1	1			
<i>Falco tinnunculus</i>			4	3	3	3	4	
<i>Falco vespertinus</i>		19						
<i>Fringilla coelebs</i>		1	1	1	1	1		
<i>Galerida cristata</i>		5	3	2	2	3	3	
<i>Hirundo rustica</i>		16	11	4	11	10	11	
<i>Larus cachinnans</i>		2						
<i>Motacilla alba</i>		3	1		1	2	2	
<i>Motacilla flava</i>						1	2	
<i>Oenanthe oenanthe</i>							1	
<i>Parus major</i>			1					
<i>Passer domesticus</i>		11	14	9	14	12	12	
<i>Passer montanus</i>		7	9	2	4	8	4	
<i>Perdix perdix</i>		1		1			1	
<i>Phasianus colchicus</i>		6	4	3	3	2	4	
<i>Phoenicurus ochruros</i>		2	1	1	2	2	3	
<i>Pica pica</i>		7	5	3	5	3	3	
<i>Saxicola torquatus</i>		3	2	1	2	1	2	
<i>Serinus serinus</i>		2	2	2	1	1	1	
<i>Streptopelia decaocto</i>		9	6	9	10	5	3	
<i>Sturnus vulgaris</i>		8	6	2	3	15	16	
<i>Sylvia atricapilla</i>		2	22	1	4	2		
<i>Sylvia communis</i>		1		1	1		1	
<i>Turdus merula</i>		1			1			
<i>Vanellus vanellus</i>		3	1	1		1		
			195	145	96	128	124	113

Vrsta	Maks. števila parov v dveh popisih						
	2007	2008	2009	2010	2011	2012	2013
<i>Acrocephalus arundinaceus</i>						1	
<i>Acrocephalus palustris</i>		1	1			1	
<i>Actitis hypoleucos</i>							1
<i>Alauda arvensis</i>		5	2			1	1
<i>Anas platyrhynchos</i>			2	1	2		1
<i>Anthus pratensis</i>					3		4
<i>Anthus trivialis</i>			1				
<i>Apus apus</i>			16		1		
<i>Ardea cinerea</i>					1	1	2
<i>Buteo buteo</i>		2	3	2	1	2	2
<i>Carduelis chloris</i>		3	3	3	4	2	9
<i>Certhia brachydactyla</i>		1	2		1	1	3
<i>Chroicocephalus ridibundus</i>				1		1	1
<i>Ciconia ciconia</i>		1				1	
<i>Circus aeruginosus</i>		1					1
<i>Circus cyaneus</i>							1
<i>Coccothraustes coccothraustes</i>			2	4	2	4	1
<i>Columba livia (domest.)</i>		7	5	7	11	6	8
<i>Columba oenas</i>		1					
<i>Columba palumbus</i>		2	1	1	1	3	2
<i>Corvus cornix</i>		9	12	15	18	14	10
<i>Cuculus canorus</i>		1		2	2	2	2
<i>Cyanistes caeruleus</i>		3	1	3	4	6	2
<i>Cygnus olor</i>							2
<i>Delichon urbicum</i>		3	5			6	12
<i>Dendrocopos major</i>		2		3	3	2	1
<i>Dryocopus martius</i>					1	1	1
<i>Egretta alba</i>							1
<i>Emberiza citrinella</i>		1	2	3	1	1	2
<i>Erithacus rubecula</i>		3	2	2	1	3	2
<i>Falco subbuteo</i>							1
<i>Falco tinnunculus</i>		2		3	1	1	2
<i>Fringilla coelebs</i>		6	6	5	6	10	11
<i>Galerida cristata</i>		3	2	2	1	1	1
<i>Garrulus glandarius</i>		1		1	1	1	2
<i>Hirundo rustica</i>		14	12	13	12	22	17
<i>Jynx torquilla</i>				1	1		
<i>Lanius collurio</i>				2		1	2
<i>Larus cachinnans</i>				1	1		1
<i>Milvus migrans</i>					1		
<i>Motacilla alba</i>		2	2	1	4	2	4
<i>Muscicapa striata</i>			2			1	
<i>Oriolus oriolus</i>		1	2	3	5	7	4
<i>Parus major</i>		5	7	7	7	12	5
<i>Passer domesticus</i>		3	13		12	10	19
<i>Passer montanus</i>		12	22	15	9	12	16
<i>Perdix perdix</i>			1		1		
<i>Phalacrocorax carbo</i>				1			
<i>Phasianus colchicus</i>		5	4	3	2	6	5
<i>Phoenicurus ochruros</i>		1	2	3	4	3	3
<i>Phylloscopus collybita</i>		3	1	3	1	2	2
<i>Phylloscopus sibilatrix</i>			1		1		
<i>Pica pica</i>		4			1	1	2
<i>Picus viridis</i>						1	
<i>Poecile palustris</i>		2					
<i>Saxicola rubetra</i>					3		
<i>Saxicola torquatus</i>		6	2	2	1	4	2
<i>Serinus serinus</i>		4	4	3	3	5	3
<i>Sitta europaea</i>				1		1	4
<i>Streptopelia decaocto</i>		2	7	8	4	4	7
<i>Streptopelia turtur</i>						1	
<i>Sturnus vulgaris</i>		20	8	17	9	19	12
<i>Sylvia atricapilla</i>		5	13	14	12	16	11
<i>Sylvia communis</i>		1	1		1		
<i>Turdus merula</i>		1	1	2	2	1	3
<i>Turdus philomelos</i>		1		1	1	2	3

<i>Turdus viscivorus</i>						1
<i>Upupa epops</i>						1
<i>Vanellus vanellus</i>					1	
	150	173	159	164	206	216

Vrsta	Maks. števila parov v dveh popisih						
	2007	2008	2009	2010	2011	2012	2013
<i>Acrocephalus palustris</i>	9						
<i>Alauda arvensis</i>	2						
<i>Anas platyrhynchos</i>	1						
<i>Anthus trivialis</i>	1						
<i>Carduelis cannabina</i>	3						
<i>Carduelis carduelis</i>	1						
<i>Carduelis chloris</i>	4						
<i>Coccothraustes coccothraustes</i>	1						
<i>Columba palumbus</i>	1						
<i>Corvus cornix</i>	4						
<i>Cyanistes caeruleus</i>	1						
<i>Dendrocopos major</i>	1						
<i>Emberiza citrinella</i>	1						
<i>Falco tinnunculus</i>	1						
<i>Fringilla coelebs</i>	7						
<i>Hirundo rustica</i>	5						
<i>Jynx torquilla</i>	1						
<i>Lanius collurio</i>	1						
<i>Motacilla alba</i>	3						
<i>Oriolus oriolus</i>	1						
<i>Parus major</i>	4						
<i>Passer domesticus</i>	1						
<i>Passer montanus</i>	4						
<i>Phasianus colchicus</i>	6						
<i>Phoenicurus ochruros</i>	1						
<i>Pica pica</i>	1						
<i>Saxicola torquatus</i>	8						
<i>Serinus serinus</i>	7						
<i>Sitta europaea</i>	1						
<i>Sturnus vulgaris</i>	16						
<i>Sylvia atricapilla</i>	6						
<i>Vanellus vanellus</i>	3						

Vrsta	Maks. števila parov v dveh popisih						
	2007	2008	2009	2010	2011	2012	2013
<i>Aegithalos caudatus</i>		1					
<i>Alauda arvensis</i>		4					
<i>Carduelis carduelis</i>		2					
<i>Carduelis chloris</i>		2					
<i>Coccothraustes coccothraustes</i>		1					
<i>Columba livia (domest.)</i>		9					
<i>Columba palumbus</i>		4					
<i>Corvus cornix</i>		17					
<i>Corvus monedula</i>		2					
<i>Cuculus canorus</i>		2					
<i>Cyanistes caeruleus</i>		4					
<i>Dendrocopos major</i>		4					
<i>Emberiza citrinella</i>		6					
<i>Erithacus rubecula</i>		2					
<i>Falco tinnunculus</i>		1					
<i>Fringilla coelebs</i>		6					
<i>Garrulus glandarius</i>		1					
<i>Hirundo rustica</i>		5					
<i>Jynx torquilla</i>		1					
<i>Motacilla alba</i>		2					
<i>Muscicapa striata</i>		1					
<i>Oenanthe oenanthe</i>		1					
<i>Oriolus oriolus</i>		5					
<i>Parus major</i>		11					
<i>Passer domesticus</i>		12					
<i>Passer montanus</i>		22					
<i>Phasianus colchicus</i>		8					
<i>Phoenicurus ochruros</i>		5					
<i>Phoenicurus phoenicurus</i>		2					
<i>Phylloscopus collybita</i>		5					
<i>Pica pica</i>		4					
<i>Picus viridis</i>		1					
<i>Saxicola torquatus</i>		1					
<i>Serinus serinus</i>		3					
<i>Sitta europaea</i>		2					
<i>Sturnus vulgaris</i>		13					
<i>Sylvia atricapilla</i>		17					
<i>Sylvia communis</i>		3					
<i>Turdus merula</i>		2					
<i>Turdus philomelos</i>		1					