

Zelenci - ogledalo pod Poncami

Našim vnukom v dar



Varujmo bisere slovenske narave

Naravni rezervat Zelenci z enim večjih
prehodnih barij v Sloveniji

Natura 2000

Natura 2000 je ekološko omrežje, ki se postopoma razvija v vseh državah Evropske unije. Vanj so vključena vsa območja, ki so pomembna za ohranjanje ogroženih rastlin, živali in njihovih življenjskih okolij.



Dlakava mahovnica je pritlikav grmiček s plazečimi, nežnimi vejicami. Plodovi so užitne kisle rdeče jagode.

Zakaj Natura 2000?

- Ker je v Evropi vse manj naravnih življenjskih prostorov.
- Ker so se zaradi tega mnoge občutljive vrste rastlin in živali znašle na robu preživetja ali celo izumrle.
- Ker moramo, da bi ohranili naravo, ukrepati skupaj.

Naravni rezervat Zelenci z izvirov Save Dolinke in barjem Drni je zaradi svojih naravnih danosti uvrščen med območja Natura 2000.

Repaljščica

Repaljščica čaka na vzvišenih mestih in opreza za žuželkami, glavnim virom hrane. Samci si taka mesta izbirajo tudi za petje.

Prebiva na vlažnih in suhih travnikih z redkimi nizkimi grmički ali oleseneli stebelci, pogosto v bližini močvirij. Gnezdi na tleh, za mladiče skrbita samec in samica.

Je ptica selivka. Pri nas jo lahko opazujemo od aprila do septembra.



Mešinka je vodna mesojeda rastlina. Z meščkastimi lovilnimi napravami na tankih razvejanih listih ulovi in vsrka svojo žrtev ter jo v dveh dneh prebavi.

Zakaj želimo ohraniti Zelence in Drni?

- Zelenci so eno večjih prehodnih barij v Sloveniji in eno najjužnejših v Srednji Evropi. Posebnost prehodnega barja je v tem, da na istem mestu najdemo šotne mahove visokega barja in rastline nizkega barja.
- Območje rezervata je evropsko pomembno tudi zaradi navadne rezike na Drneh in nekaterih živali, kot so redke veliki pupek, drobna, a v času parjenja zelo glasna žabica zelena rega in netopirji, ki tu v nočnih urah lovijo žuželke.
- Močvirja zaradi človekove dejavnosti izginjajo. Želimo, da ta košček narave, ki je nam zaupan v varstvo in občudovanje, ostane dom svojih prebivalcev.

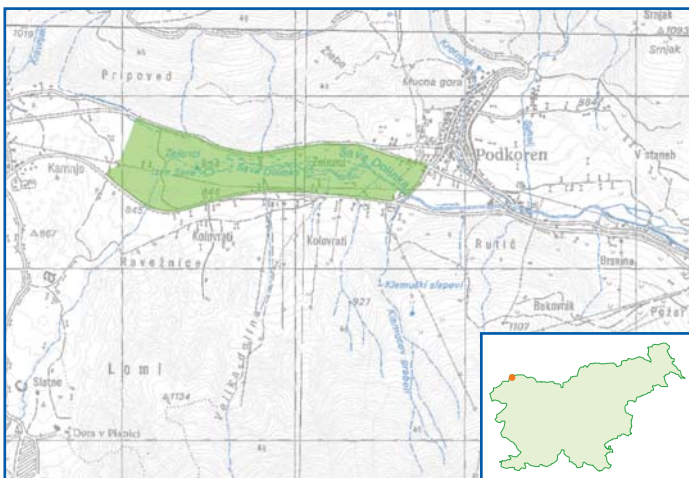

Zelenci - območje Nature 2000

Kaj lahko storimo? Nekaj primerov:

- Hodimo po urejenih in označenih poteh.
- Ob Zelencih in okoliškem močvirju kmetujemo naravni prijazno, ne polivamo gnojnice in trosimo umetnih gnojil.
- Odpadke odnesemo s sabo ali jih odložimo v smetnjake.

Kje lahko izvem več?

- Metod Rogelj, Zavod RS za varstvo narave, Območna enota Kranj, Tomšičeva 9, Kranj, tel.: 04 201 94 61, metod.rogelj@zrsvn.si
- Janez Gregori, Prirodoslovni muzej Slovenije, Prešernova 20, 1001 Ljubljana, tel.: 01 241 09 47, jgregori@pms-lj.si
- spletna stran MOPE Natura 2000: www.natura2000.gov.si, info.mop@gov.si
- spletna stran Evropske komisije o Naturi 2000: www.europa.eu.int/comm/environment/nature/home.htm

Zgibanka je del serije, s katero predstavljamo območja Natura 2000 | Besedilo: Tadeja Šubic | Fotografije: Janez Gregori in Metod Rogelj | Zemljevida: Igor Deržek | Urednica serije: Breda Ogorelec | Oblikovanje: Andrejka Čufer | Postavitev: Znamka 111 | Izdalo: Ministrstvo za okolje, prostor in energijo, Ljubljana, 2004.