

Krakovski gozd - Šentjernejsko polje, oaza narave v dolini reke Krke

Našim vnukom v dar



Varujmo bisere slovenske narave

Največji ohranjeni nižinski gozd v Sloveniji

Natura 2000

Natura 2000 je ekološko omrežje, ki postopoma nastaja v vseh državah Evropske unije. Vanj so vključena območja, ki so pomembna za ohranjanje ogroženih rastlin, živali in njihovih življenjskih okolij.



Mozaik ekstenzivnih travnikov je ključen za preživetje ogroženih rastlinskih in živalskih vrst.



Vrbe imajo pri prehrani bobra bistven pomen.

Zakaj Natura 2000?

- Ker je v Evropi vse manj naravnih življenjskih prostorov rastlin in živali.
- Ker so se nekatere občutljivejše vrste rastlin in živali znašle na robu preživetja, ali celo izumrle.
- Ker moramo, da bi ohranili naravo, ukrepati skupaj.

Del evropskega omrežja Natura 2000 je tudi območje Krakovski gozd - Šentjernejsko polje, katerega neločljiv del je tudi reka Krka, ki ju na tem odseku razmejuje.

Srednji detel in mali klinkač

Srednji detel je posebež med detli Krakovskega gozda. Tu gnezdi ena večjih slovenskih populacij. Njegov življenjski krog je neločljivo povezan z mogočnimi dobi, na katerih si išče hrano in izdolbe gnezdilno duplo.

V Krakovskem gozdu so skrita edina gnezda **malega klinkača** v Sloveniji. Orla lahko v poletnih mesecih opazujemo nad ravniciami Šentjernejskega polja, kjer se prehranjuje z glodalci.



Črnočeli srakoper in južna postovka

V okolici Krakovskega gozda domuje edina večja populacija **črnočelega srakoperja** v Sloveniji. Gnezda si spletejo v sadovnjakih, na ekstenzivnih kmetijskih površinah pa se hranijo z večjimi žuželkami.

V Sloveniji **južno postovko** štejemo med izumrle gnezdilke. Na Šentjernejskem polju se pojavlja le še v preletu. Intenzivno kmetijstvo, ob uporabi pesticidov, usodno ogroža obe vrsti ptic.



Zakaj želimo ohraniti Krakovski gozd in Šentjernejsko polje?

- Krakovski gozd je največji ohranjeni nižinski gozd s prevladujočimi sestoji doba v Sloveniji.
- V njem domujejo nekatere ogrožene vrste ptic: srednji detel, mali klinkač, belovrati muhar, črna štokrlja in golob duplar.
- Mokrišča so eno najugodnejših življenjskih okolij dvoživk v Sloveniji. Tu živi kar 14 vrst.
- Ekstenzivni travniki so življenjski prostor ogroženih gnezdil: bele štokrlje, prepelice, rjavega srakoperja, vijeglavke, črnočelega srakoperja in južne postovke.
- Na odseku Krke ob Krakovskem gozdu se občasno pojavlja vidra, od leta 1998 pa tudi bober.

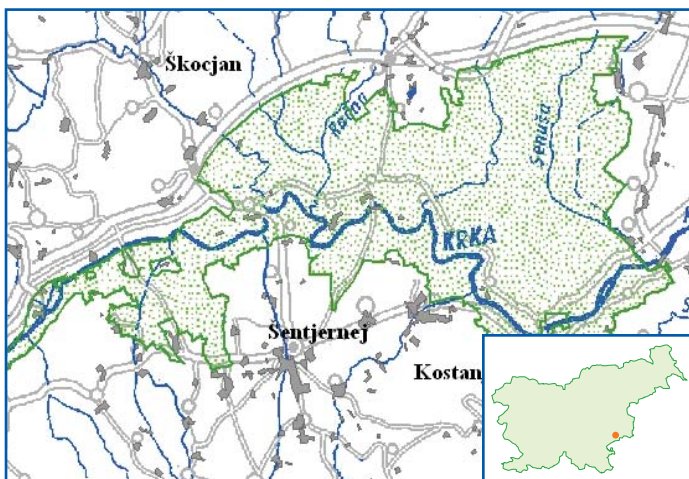

Krakovski gozd - območje Nature 2000

Kje lahko izvem več?

- Andrej Hudoklin Zavod RS za varstvo narave, Območna enota Novo mesto, Skalickega ulica 1, Novo mesto, tel. 07 3931 548, andrej.hudoklin@zrsvn.si
- Zdenka Kramar in Mojca Hrovat, Kmetijsko gozdarska zbornica Slovenije, Zavod Novo mesto, Šmihelska 14, Novo mesto, tel. 07 3730 570, zdenka.kramar@gov.si
- Hrvoje Oršanič, Zavod za gozdove Slovenije, Območna enota Brežice, C. bratov Milavcev 61, Brežice, tel. 07 4991 600, hrvoje.orsanic@zgs.gov.si
- spletna stran MOP Natura 2000: www.natura2000.gov.si, info.mop@gov.si
- spletna stran Evropske komisije o Naturi 2000: www.europa.eu.int/comm/environment/nature/home.htm

Zgibanka je del serije, s katero predstavljamo območja Natura 2000 | Besedilo: Andrej Hudoklin | Fotografije: Andrej Hudoklin, Hrvoje Oršanič, Mirko Perušek in Dare Šere | Zemljevida: Janez Božič | Urednica serije: Breda Ogorelec | Oblikovanje: Andrejka Čufer | Postavitve: Znamka 111 | Izdalo: Ministrstvo za okolje, prostor in energijo, Ljubljana, 2004.

Kaj lahko storim?

Nekaj primerov:

Krakovski gozd:

- V gozdu puščam zadostno število starih hrastov in odmrlih dreves.
- Dela opravljam tako, da ne motim ptic med njihovim gnezdenjem v mesecu aprilu in maju.

Šentjernejsko polje:

- Ohranjam delež ekstenzivnih travnikov.
- Ohranjam visokodebelne sadovnjake in žive meje.
- Zmanjšam uporabo pesticidov.

Krka in pritoki:

- Ohranjam značilnosti vodnega habitata in obrežne vegetacije.