

Banjšice - travniški dom številnih ptic

Našim vnukom v dar



Varujmo bisere slovenske narave

*Na Banjšicah so travniki še košeni.
Na njih gnezdijo številne evropsko ogrožene ptice.*

Natura 2000

Natura 2000 je ekološko omrežje, ki postopoma nastaja v vseh državah Evropske unije. Vanj so vključena območja, ki so pomembna za ohranjanje ogroženih rastlin, živali in njihovih življenjskih okolij.



S pašnjo in košnjo se bo zaustavilo zaraščanje travnikov.



Travniki na Banjšicah očarajo tudi ljubitelje rastlin.

Zakaj Natura 2000?

- Ker je v Evropi vse manj naravnih življenjskih prostorov.
- Ker so se zaradi tega mnoge občutljive vrste rastlin in živali znašle na robu preživetja ali celo izumrle.
- Ker moramo, da bi ohranili naravo, ukrepati skupaj.

Banjšice so zaradi svojih naravnih danosti uvrščene med območja Natura 2000.

Podhujka

Prebiva v toploljubnih sestojih drevja, kjer je zadosti jas in drugega odprtega prostora. Je srednjevelik ptič z dolgimi perutmi in repom. Njena sivo rjava barva s prečnimi progami je odličen vzorec za prikrivanje, ko gnezdi na tleh odprtih goljav. Gnezdo naredi na tleh med iglicami in koščki drevesne skorje. Podhujko spoznamo po značilnem drdrajočem oglašanju, ki lahko traja zelo dolgo. Ob dvorjenju udarja z eno perutnico ob drugo. Je ptič mraka in noči, ki je odlično prilagojen za lov žuželk v zraku. V enem zamahu lahko napolni usta z velikim številom komarjev ali pa z največjo večšo, ki ji prekriža pot.



Hribski škrjanec

Je majhen, tršato grajen škrjanec, ki naseljuje odprte goščave. Ljubi so mu predvsem kraji z nizko travo ter redkimi drevesi in grmi. Podoben je bolj znanemu poljskemu škrjancu, a ima krajši rep in nima čopka. Je dober pevec in njegovo melodično petje je prijetno našemu ušesu. Med petjem sedi v vrhu drevesa ali leti. Gnezdi na tleh, ponavadi dobro skrit pod kakšnim šopom trave, včasih pa kar bolj na odprtem. Prehranjuje se s semeni, občasno pa tudi z žuželkami.



Zakaj želimo ohraniti travnike na Banjšicah?

- Ker so življenjski prostor podhujke in hribskega škrjanca, ki sta evropsko ogroženi vrsti ptic.
- Tu živijo tudi druge ogrožene vrste ptic, kot so kosec, prepelica in veliki strnad.
- Suha travišča na Banjšicah so življenjski prostor tudi drugih redkih živalskih in rastlinskih vrst. Takih travišč je v Evropi vse manj.

Kaj lahko storim?

Primer:

- Ohranjam travnate površine s košnjo in pašo.

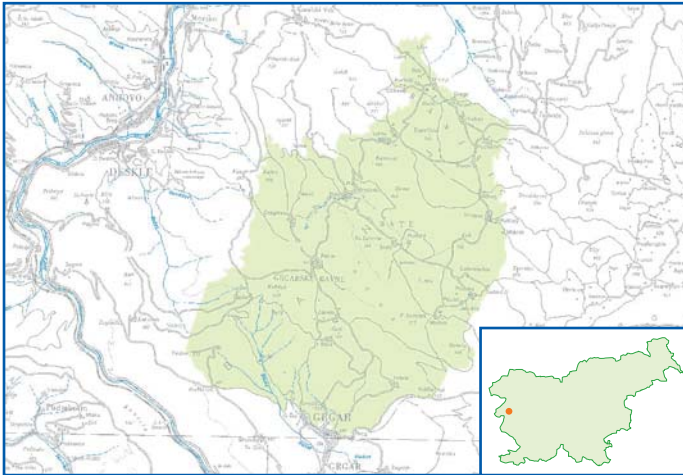

Banjšice - območje Nature 2000

Kje lahko izvem več?

- Mirjam Gorkič, Zavod RS za varstvo narave, Območna enota Nova Gorica, Nova Gorica, tel. 05 330 5302, mirjam.gorkic@zrsvn.si
- Luka Božič, Društvo za opazovanje in proučevanje ptic Slovenije (DOPPS), tel. 014265875, luka.bozic@dopps-drustvo-si
- Ida Štoka, Kmetijsko svetovalna služba Sežana, Sežana, Sejmiška 1a, tel. 05 730 04 95, ida.stoka@go.kgzs.si
- spletna stran MOP Natura 2000: www.natura2000.gov.si, info.mop@gov.si
- spletna stran Evropske komisije o Naturi 2000: www.europa.eu.int/comm/environment/nature/home.htm

Zgibanka je del serije, s katero predstavljamo območja Natura 2000 | Besedilo: David Fučka, Tanja Lukežič, Irena Kodele Krašna | Fotografije: Tomaž Mihelič, Peter Buchner, Arhiv ZRSVN-OE Nova Gorica | Zemljevida: Urša Mežan | Urednica serije: Breda Ogorelec | Oblikovanje: Andrejka Čufer | Postavitev: Znamka 111 | Izdalo: Ministrstvo za okolje, prostor in energijo, Ljubljana, 2004.