

PUN2000
Program upravljanja Nature 2000
2014 - 2020



**ZAVOD za GOZDOVE
SLOVENIJE**
Slovenia Forest Service



**INSTITUTE OF THE REPUBLIC OF SLOVENIA
FOR NATURE CONSERVATION**

Izvajanje ukrepov na območju Natura 2000 Jelovica

Davor Krepfl, ZRSVN,

Ljubljana, 6.5.2015

Območje Jelovice (SPA)

Kvalifikacijske vrste (SPA)

- sokol selec (*Falco peregrinus*)
- planinski orel (*Aquila chrysaetos*)
- črna žolna (*Dryocopus martius*)
- koconogi čuk (*Aegolius funereus*)
- kozača (*Strix uralensis*)
- mali skovik (*Glaucidium passerinum*)
- **triprsti detel** (*Picoides tridactylus*)
- **gozdni jereb** (*Bonasa bonasia*)
- **divji petelin** (*Tetrao urogallus*)

SCI

Ratitovec

Ilirski bukovi gozdovi

Blato na Jelovici

Barjanski gozdovi

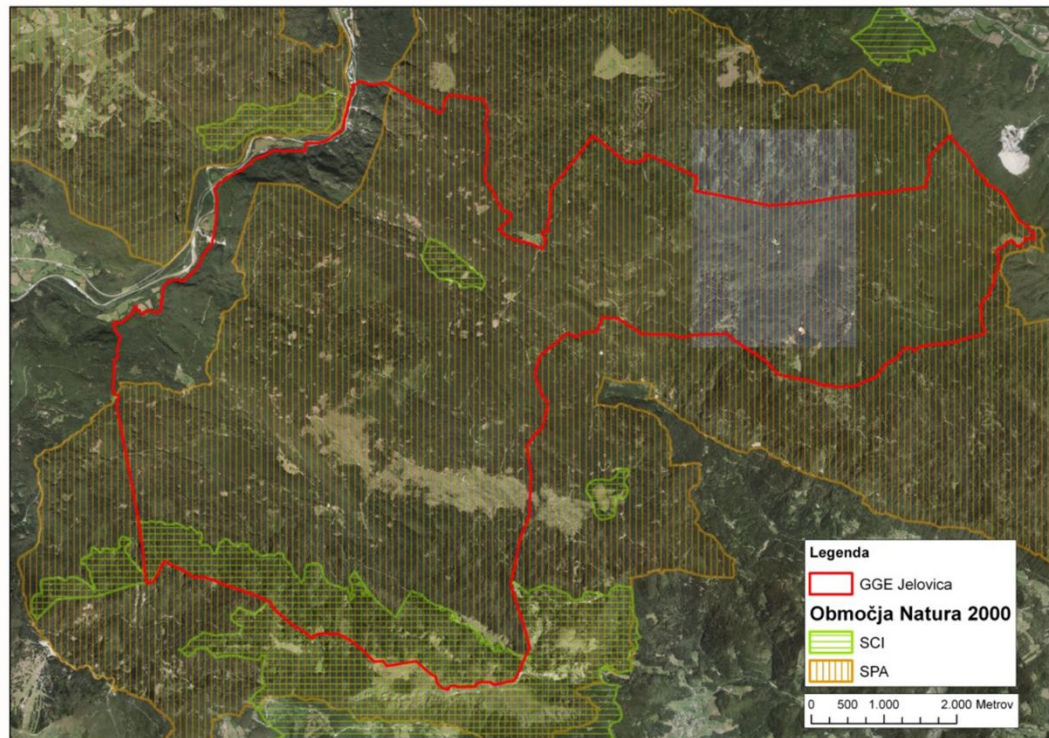

Projekt Monaco

Vzroki za „usmeritev sredstev“:

- Slabi podatki o krovnih kvalifikacijskih vrstah (Natura 2000).
- Povečevanje pritiska na gozdni prostor (npr. rekreacija, promet, nabiralništvo).
- Spremembe v gozdnem prostoru (vetrolomi-sanitarne sečnje).

Akcije:

- Štetje prometa in analiza rezultatov (2010-2012)
- Predlog režima prometa na gozdnih cestah (2012)
- Popis rastišč divjega petelina in gozdnega jereba (2011)
- Predlog naravovarstvenih usmeritev za tarčne kvalifikacijske vrste

V projektu ni neposredno sodeloval Zavod za gozdove, vendar so bili v projektu zbrani podatki za izdelavo Naravovarstvenih smernic za GGN GGE, ter oblikovan predlog režima prometa na gozdnih cestah.

Rezultati projekta

- 4503 popisanih vozil
(84% osebnih avtomobilov, 10% koles, 2% traktorjev in tovornih vozil;

98% obiskovalcev planoto obiše z drugačnim namenom kot je gospodarjenje z gozdom.

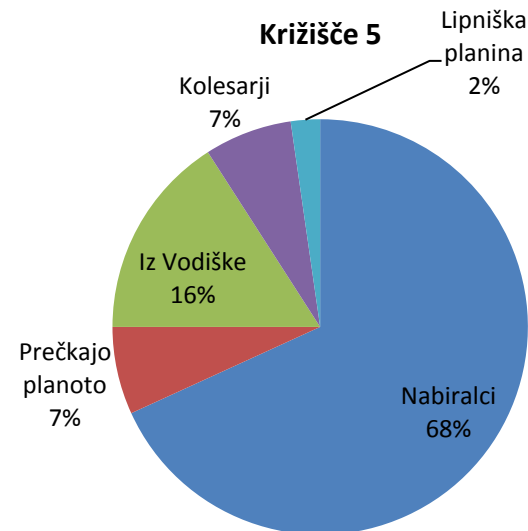
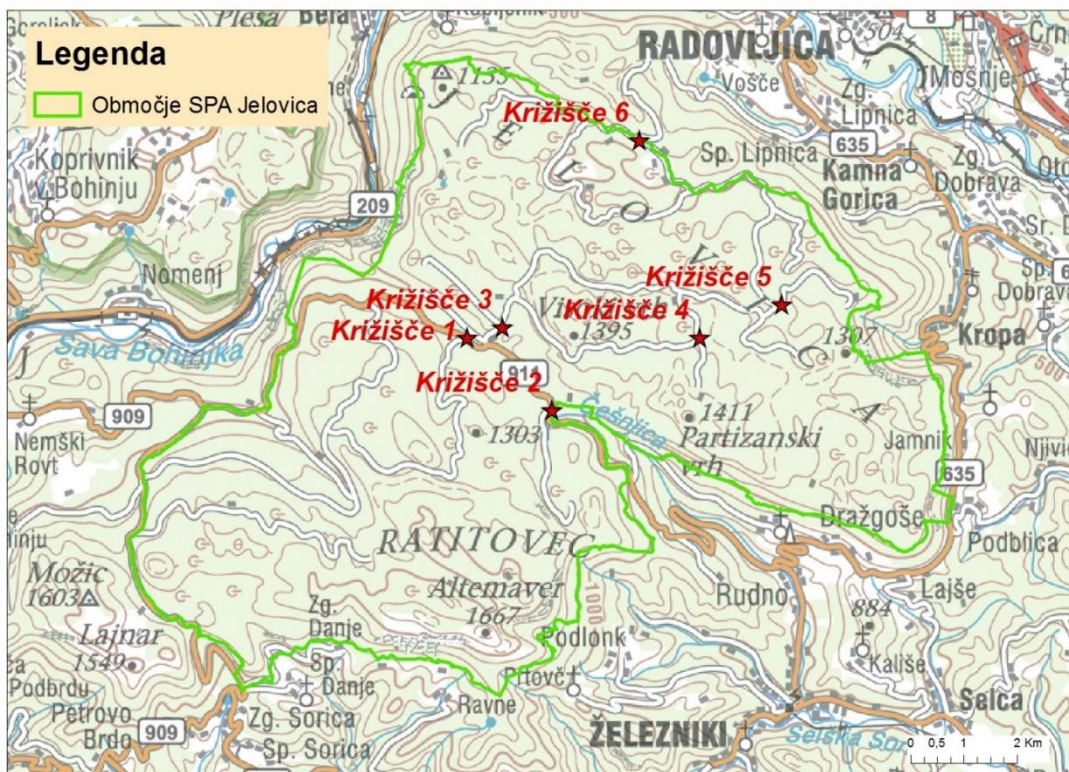

Popis tarčnih kvalifikacijskih vrst

- Divji petelin
- Gozdni jereb



23 rastišč
49 pojočih petelinc

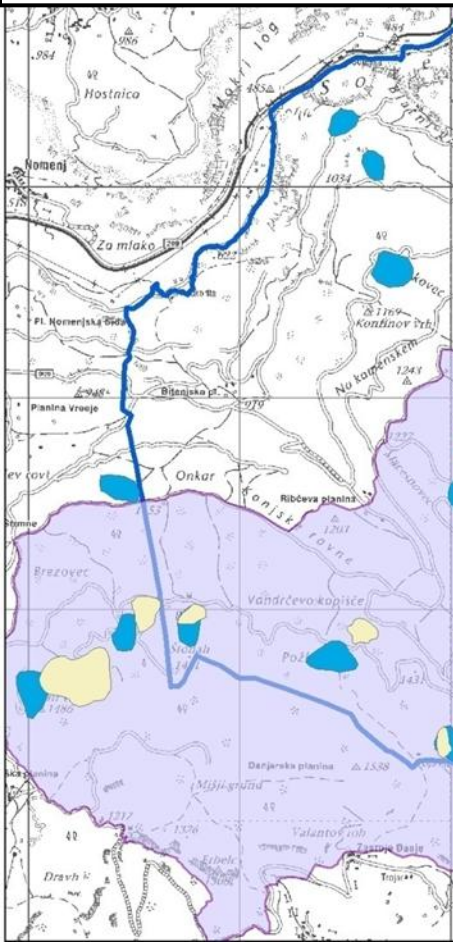

Legenda

- Gozdni jereb 2011 točke z odzivom
- Gozdni jereb 2011 vse točke
- Gozdni jereb 2000-2010
- Divji petelin - širša območja
- Neobremenjene
- Obremenjene
- Malo obremenjene
- Zelo obremenjene

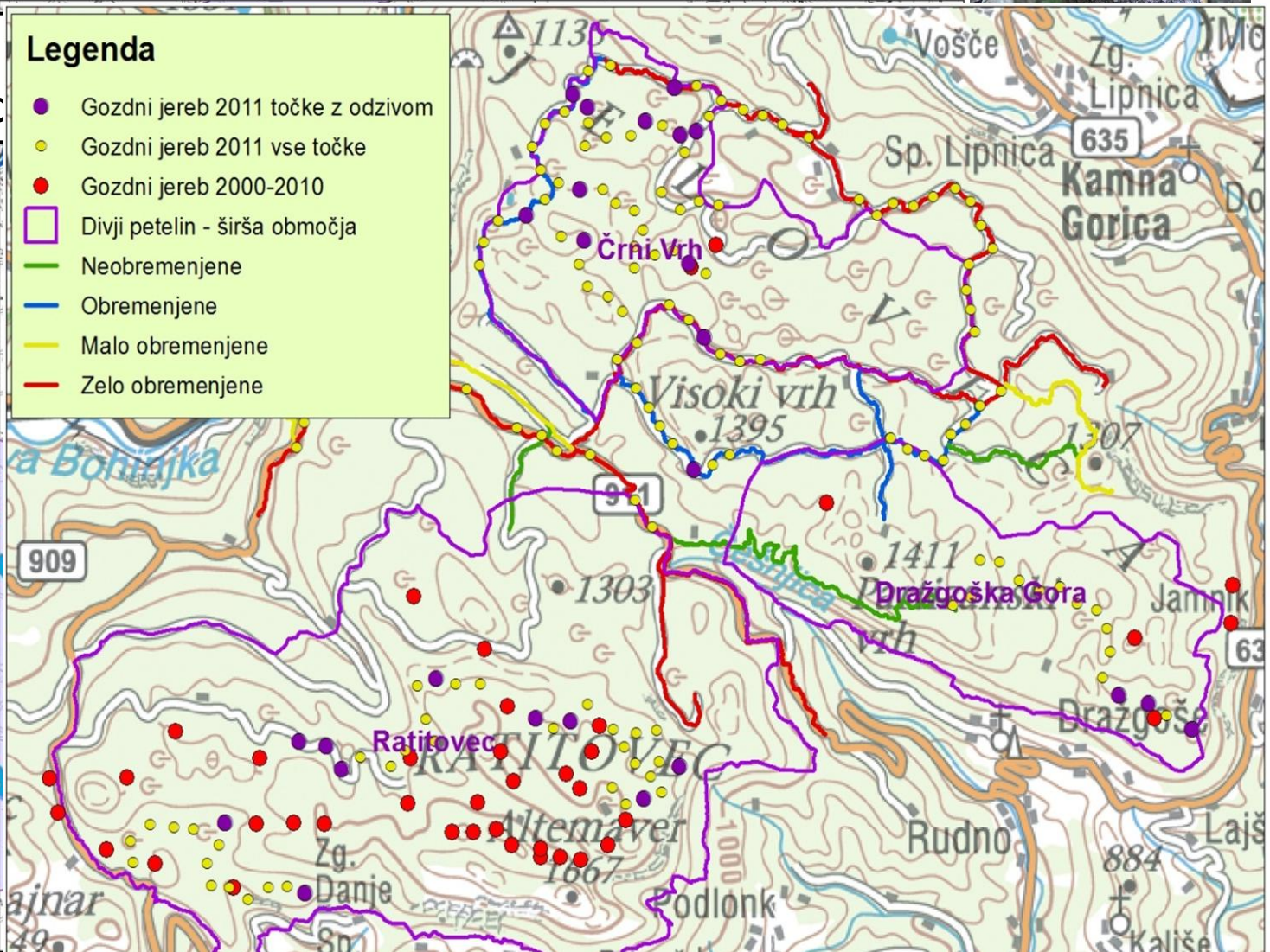

Naravovarstvene vsebine

GGN ZA GGE JELOVICA:

1. Dobro sodelovanje ZGS in ZRSVN.
2. Dobri podatki o krovnih vrstah (predvsem divji petelin).
3. Analiza gozdarskih podatkov.
4. **Dobro vključevanje lastnikov (Rimskokatoliška cerkev in država) - na sestanku so bile predstavljene ključne vsebine in območja ter dogovorjeni ukrepi**

Ključne vsebine:

divji petelin (širša cona (3 deli) in ožja območja rastišč)

- ohranjanje starejših presvetljenih debeljakov in sestojev v obnovi na ožjih območjih rastišč,
- vzpostavitev mirnih con (v času od 1. marca do 30. junija)
- vzpostavitev režima uporabe gozdnih cest
(postopek je ločen od GGN ZA GGE)

triprsti detel - mrtva masa (celotna cona)

- ključna območja izven gospodarjenja (v primeru GGE Jelovica predvsem v varovalnih gozdovih)

Rastišča divjega petelina

- Analiza stanja razvojnih faz na ožjih območjih rastišč.

Skupno oblikovanje ukrepov na rastiščih (ZGS in ZRSVN):

- pripravljeni ukrepi za 3 ožja rastišča**

(za druga je bilo dogovorjeno, da se v načrtovalskem obdobju ne bo izvajalo ukrepov)

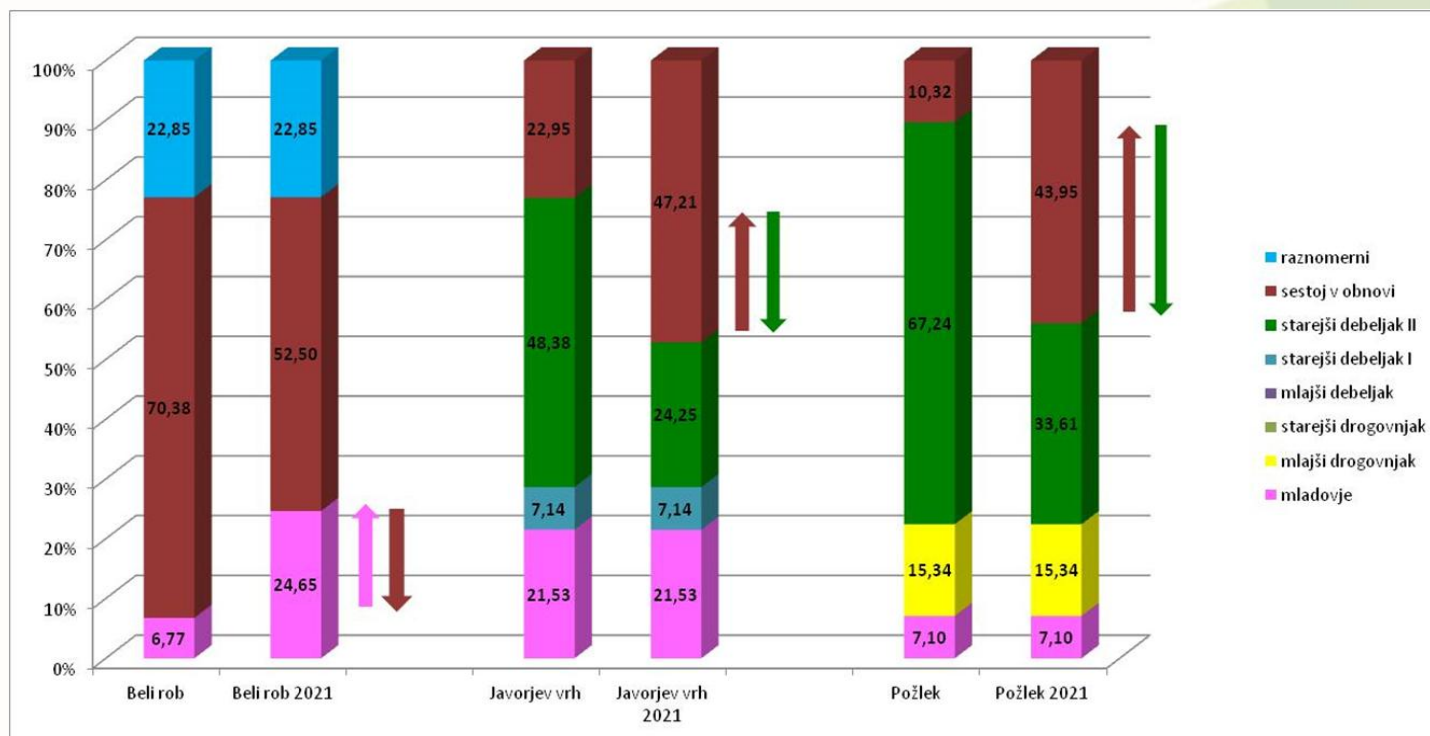
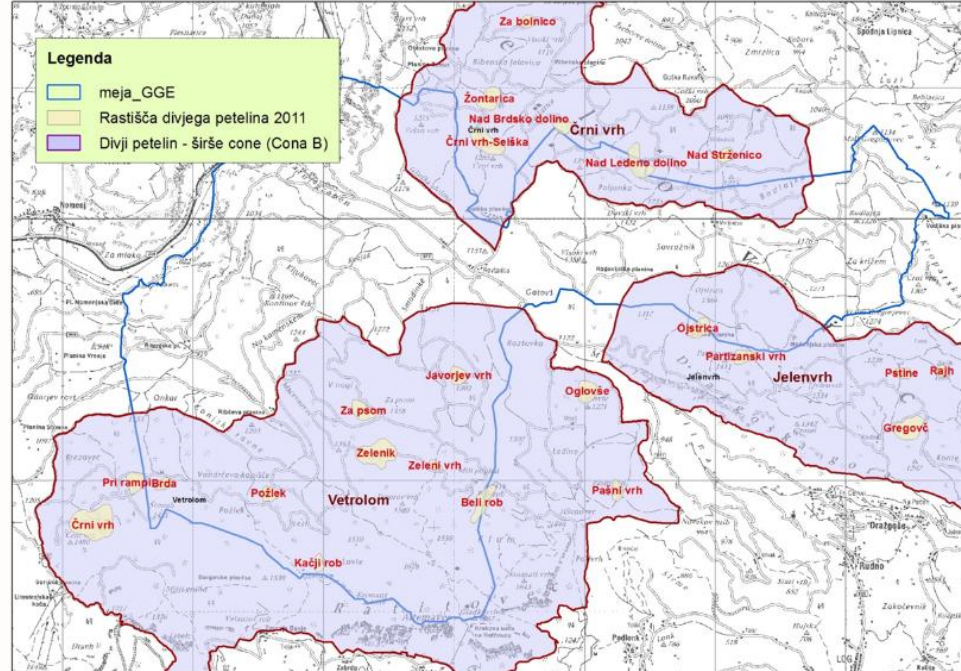

Mrtva masa (triprsti detel)

Analiza mrtve mase (ZGS)

Usmeritve:

- Ohranja naj se vsaj 3 % od celotne lesne zaloge mrtvih, odmirajočih dreves in sušic, po možnosti odraslega drevja v razširjenih debelinskih razredih b in c.
- **zagotovi naj se večji delež (1% lesne zaloge) stoječe mrtve lesne biomase v razredu c, ki naj bo čim bolj enakomerno porazdeljena po celotni coni.**
- Iz gospodarjenja naj se na 3% površine cone izvzame starejše in bolj ohranjene sestoje znotraj varovalnih gozdov (v GGE Jelovica predvsem varovalni odseki pod Ratitovcem).

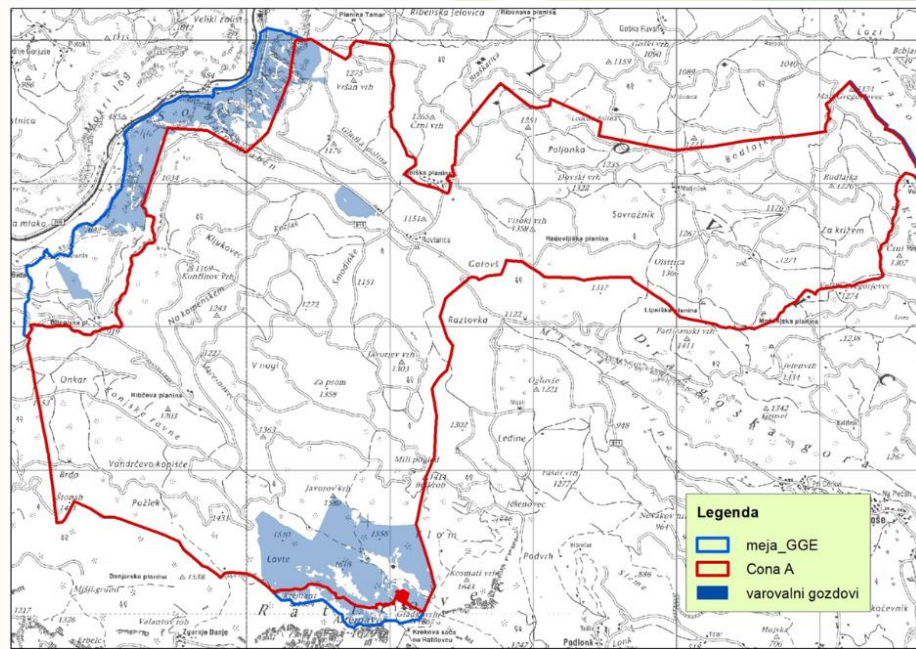

Karta funkcij (GGN za GGE Jelovica)

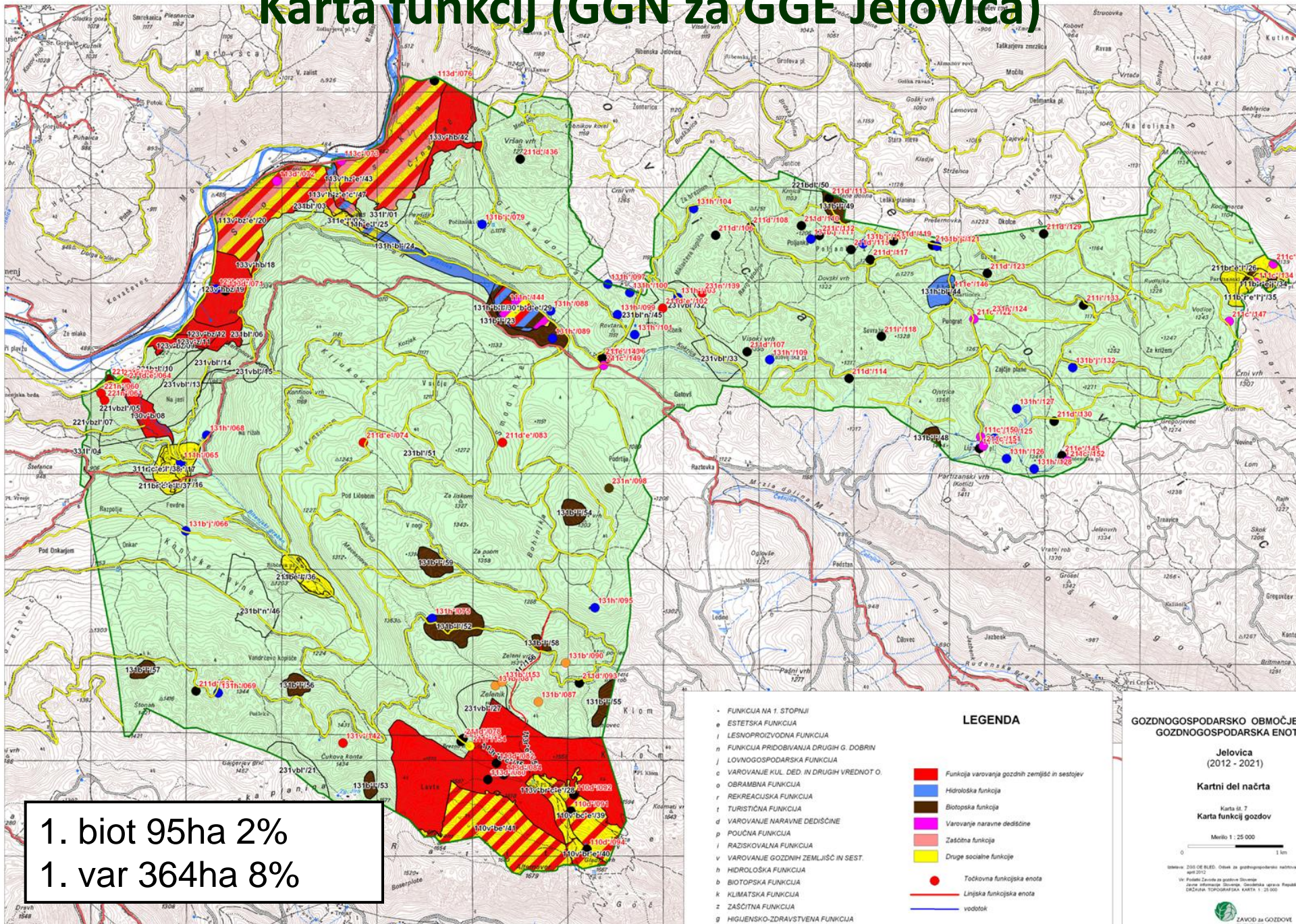

Vzpostavitev režima prometa na gozdnih cestah

1. Analiza štetja prometa na gozdnih cestah
2. Uskladitev predloga režima prometa na gozdnih cestah med ZGS in ZRSVN
3. Dogovor z večina lastniki, občinami in gozdarsko inšpekcijo.
4. Postavitev 10 prometnih znakov.
5. V letu 2014 sta bila izvedena dva terenska dneva iz strani gozdarske inšpekcije. Kršitev ni bilo zabeleženih.

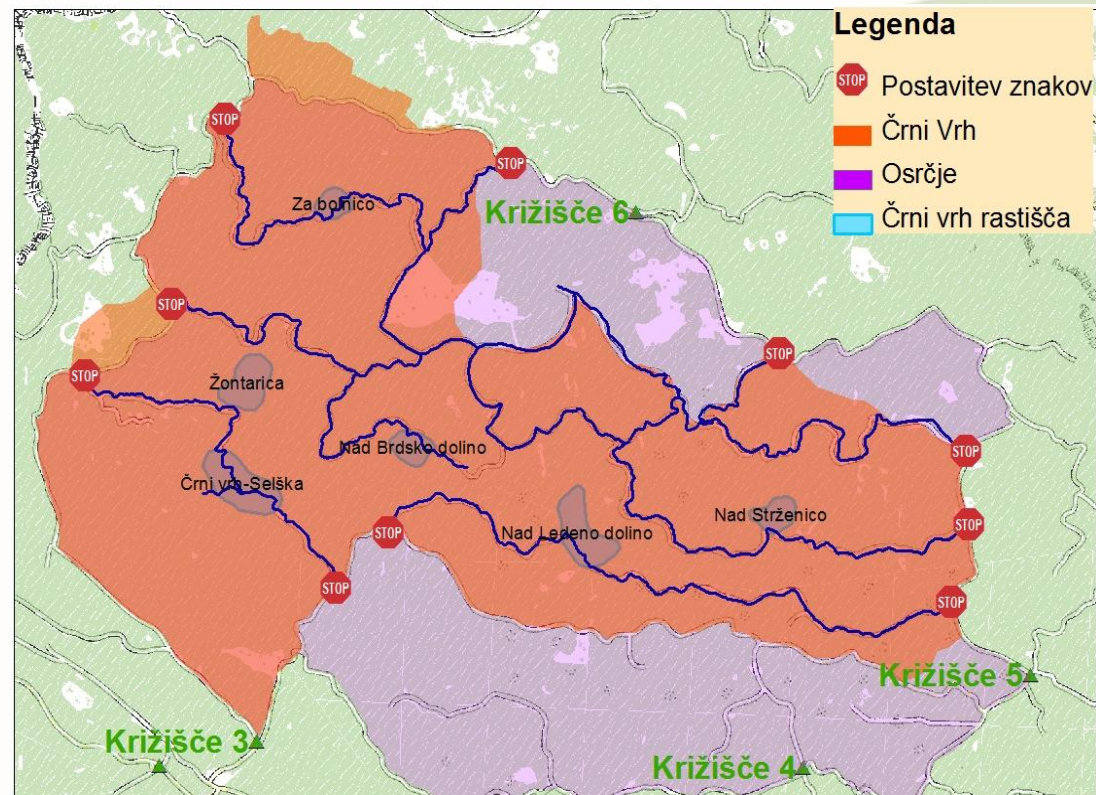

A photograph of a forest landscape. In the foreground, a large, dark tree trunk is visible on the left side. The ground is covered with dry, yellowish-brown grass and patches of green moss. In the background, a dense forest of tall, green evergreen trees stretches across the horizon. The sky is bright and clear.

Hvala za pozornost